

LOGO ENTIDAD



Gobierno Municipal
2015-2018

Cuenta Pública 2016

MUNICIPIO DE EZEQUIEL MONTES



LOGO ENTIDAD

Cuenta Pública 2016

MUNICIPIO DE EZEQUIEL MONTES

Introducción



*Gobierno Municipal
2015-2018*



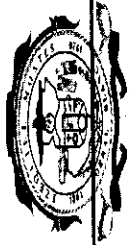

INTRODUCCION

El **Municipio de Ezequiel Montes, Querétaro**, es una entidad de derecho público; con personalidad jurídica, patrimonio y gobierno propio, que se rige por lo que establece la Constitución Política de los Estados Unidos Mexicanos, la Constitución Política del Estado Libre y Soberano de Querétaro Arteaga, así como los demás ordenamientos jurídicos que de ambas Constituciones emanen.

Misión: Prestar atención a la ciudadanía a través de servicios con calidez. Lograr una adecuada colaboración y coordinación entre las diferentes dependencias y la participación de la sociedad activa gubernamental.

Visión: Ser un municipio transparente; con una política de atención prioritaria a servicios públicos.

La fecha de creación del ente fue el 24 de abril de 1941 y fue publicada mediante decreto gubernativo del estado de Querétaro el nombramiento del Municipio de Ezequiel Montes.



Su objeto social es brindar a la sociedad servicios eficientes buscando mejorar los niveles de bienestar social a la población.

Las principales **atribuciones** para el municipio son:

- Ejercer un presupuesto con sentido altamente social
- Vocación de servicio a la población
- Brindar servicios públicos que ayuden a fortalecer el nivel de vida de los habitantes

PROFA LUZ MARIA QUINTANAR FEREGRINO
PRESIDENTA MUNICIPAL

C.PRIV. RAFAEL NICOLAS RESENDIZ JIMENEZ
TESORERO MUNICIPAL

Anexos

NOTAS A LOS ESTADOS FINANCIEROS

NOTAS A LOS ESTADOS FINANCIEROS

DICIEMBRE 2016

a) NOTAS DE DESGLOSE

D) NOTAS AL ESTADO DE SITUACIÓN FINANCIERA

Activo

Efectivo y Equivalentes

EFECTIVO Y EQUIVALENTES		
-------------------------	--	--

FONDO	TIPO	MONTO	CORTO/LARGO PLAZO
Ramo 33	FORTAMUN	300,589.49	
Ramo 33	FISM	1,236,387.87	
GEQ	PROII	470,240.88	
	OYA	17,240.58	
	FAM	162,327.8	
Ramo 23	PROGRAMAS REGIONALES 2016	12,969,087.22	
	AFEF 2016	101,086.25	
Ramo 12	Fortalecimiento financiero	17,105.26	
GEQ	ISN EMPRESAS	27,157.27	

Inversiones financieras: NO APLICA

CUESTA	DESCRIPCION	Derechos a recibir Efectivo y Equivalentes y Bienes o Servicios a Recibir			IMPORTE TOTAL	Características Cualitativas
		90	180	MENOR 365		
1.1.2.2	Cuentas por Cobrar a Corto Plazo	324,979.34	0.00	0.00	324,979.34	
1.1.2.3	Deudores Diversos por Cobrar a Corto Plazo	14,239.35	0.00	0.00	14,239.35	
1.1.2.4	Ingresos por recuperar a corto plazo	0.00	0.00	0.00	0.00	
1.1.2.6	Préstamos otorgados a corto plazo	81,000.00	0.00	0.00	81,000.00	

1.1.2.9	Otros derechos a recibir efectivo	120,886.18	0.00	0.00	0.00	120,886.14
1.1.3.1	Derechos Recibir Bienes	0.00	0.00	0.00	0.00	0.00
1.1.3.4	Anticipos a Contratistas por Obra	6,538,856.67	0.00	0.00	0.00	6,538,856.67
1.1.3.9	Otros derechos a recibir bienes	0.00	0.00	3,000.00	0.00	3,000.00

Bienes Disponibles para su Transformación o Consumo (inventarios)

NO APLICA

Inversiones Financieras

NUMERO DE CUENTA	BANCO	IMPORTE
2046373909 (GASTO CORRIENTE)	BANCOMER	724,576.97
2046658008(INVERSION AGUINALDO)	BANCOMER	305,413.58

8.- Bienes Muebles, Inmuebles

Cuenta	Descripción	Valor Histórico	Dep. el periodo	Dep. acumulada	Características del bien
1.2.3	Bienes Inmuebles. Infraestructura y Construcción en Proceso				
1.2.3.1	Terrenos	31,798,871.89			
1.2.3.3	Edificios No Habitacionales	84,632,913.29			
1.2.3.6	Construcciones en proceso	23,068,986.84			
1.2.4					
1.2.4.1	Muebles de Oficina	3,791,288.61	13,577.95	358,191.11	
1.2.4.2	Mobiliario y Equipo Educativo Recreativo	116,646.52	968.05	19,996.81	
1.2.4.3	Equipo e Instrumental Medico	249,687.57	69.17	830.03	
1.2.4.4	Equipo de Transporte	13,309,259.88	71,184.7	617,372.04	
1.2.4.5	Equipo de Defensa y Seguridad	100,683.94	0.00	0.00	
1.2.4.6	Maquinaria y Otros Equipos	1,509,516.36	8,291.38	300,670.29	
1.2.4.7	Colecciones Obras de Arte	283,957.42			

9.- Bienes Intangibles

CUENTA	DESCRIPCION	90	180	MENOR 365	MAYOR 365	IMPORTE
1.2.3.0	Bienes Intangibles		0.00	0.00	0.00	0.00
1.2.5.1	Software		0.00	0.00	0.00	0.00
1.2.5.2	Patentes, marcas y derechos		0.00	0.00	0.00	0.00
1.2.5.3	Concesiones y franquicias		0.00	0.00	0.00	0.00
1.2.5.4	Licencias		0.00	0.00	0.00	0.00
1.2.5.9	Otros Activos Intangibles		0.00	0.00	0.00	0.00

Estimaciones y Deterioros
NO APLICA

Otros Activos
NO APLICA

Pasivo

1.- Cuentas y documentos por pagar

CUENTA	DESCRIPCION	90	180	MENOR 365	MAYOR 365	IMPORTE
2.1.1.1	Servicios Personales por Pagar corto plazo	250,849.95				250,849.95
2.1.1.2	Proveedores	3,614,775.50	0.00	0.00	0.00	3,614,775.50
2.1.1.3	Contratistas por Obra Publica	2,741,352.38	0.00	0.00	0.00	2,741,352.38
2.1.1.5	Transferencias Otorgadas por Pagar	0.00				0.00
2.1.1.7	Retenciones y Contribuciones por pagar	18,142,402.34	0.00	0.00	0.00	18,142,402.34
2.1.1.9	Otros documentos por pagar	25,197.83	0.00	0.00	0.00	25,197.83
2.1.2.9		62.14	0.00	0.00	0.00	62.14

2.- fondos Ajenos

CUENTA	DESCRIPCION	90	180	MENOR 365	MAYOR 365	IMPORTE
2.1.6.2	Fondos de Administración	28,265.50	0.00	0.00	0.00	28,265.50

3.- Pasivos Diferidos

CUENTA	DESCRIPCION	90	180	MENOR 365	MAYOR 365	IMPORTE
2.2.5.9	Pasivos Diferidos	0.00	0.00	0.00	0.00	0.00

NOTA: LA CUENTA 2.1.1.1 SE INCREMENTA POR EL DEVENGADO DE LA CUENTA 1321

ID) NOTAS AL ESTADO DE ACTIVIDADES

Ingresos de Gestión

CUENTA	DESCRIPCION	Acumulado a diciembre del 2016
1.- Ingresos de Gestion		
4.1.1.1	Impuestos	19,792,368.17
4.1.1.2	Derechos	8,147,723.54
2.1.1.7	Productos de Tipo Corriente	217,491.75
2.1.1.9	Aprovechamientos	1,717,452.76
2.1.2.9	Ingresos no comprendidos en las fracc de la Ley de Ingresos	0.00
	TOTAL DE INGRESOS PROPIOS	29,875,036.22
	Participaciones Federales	79,940,842.00
	Aportaciones Federales Ramo 33	35,381,120.00
	2.- Otros Ingresos	
2.1.6.2	Ingresos Estatales y/o Federales	79,500,836.78
	Otros ingresos y beneficios varios	
	TOTAL DE INGRESOS	224,697,835.00

Gastos y Otras Pérdidas:

DESCRIPCION	Acumulado al diciembre 2016 2016
Comprende todos los gastos originados por la prestación de servicios personales subordinados	70,461,434.00
Comprende el suministro de materiales como papelería, artículos limpieza, materiales p/la construcción, combustible, herramientas uniformes, refacciones,	10,379,998.89
comprende agua, luz, teléfono, arrendamientos, servicios profesionales, seguros de bienes, mantenimiento, gastos de orden social, impuestos sobre nomina	19,874,010.98
Comprende ayudas sociales, participación instituciones sin fines de lucro, apoyo escuelas, bomberos	14,993,832.84
obra Pública y adquisición de bienes muebles	81,888,551.00
Adefas	4,904,624.46
TOTAL EGRESOS	202,502,452.17

NOTA: EL GASTO REPRESENTA EL RECURSO EJERCIDO

III) NOTAS AL ESTADO DE VARIACIÓN EN LA HACIENDA PÚBLICA

El patrimonio total presentado se encuentra integrado de la siguiente manera:

Concepto	Hacienda Pública / Patrimonio Contribuido	Hacienda Pública / Patrimonio Generado de Ejercicios Anteriores	Hacienda Pública / Patrimonio Generado del Ejercicio	Ajustes por Cambios de Valor	Total
Ractificaciones de resultados ejercicios anterior			79,677,894.55		79,677,894.55
Patrimonio Neto Inicial del Ejercicio 2016	81,347,568.08	0.00	0.00	0.00	81,347,568.08
Variaciones de la Hacienda pública/Patrimonio Neto ejercicio 2016	0.00	-24,339,727.19	0.00	0.00	-24,339,727.19
Cambios en la Hacienda Pública/Patrimonio Neto del Ejercicio 2016	-81,347,563.09				-81,347,568.08
Variaciones de la Hacienda Pública/Patrimonio Neto 2016		50,311,074.39	54,058,780.02		104,369,854.41
Saldo Neto en la Hacienda Pública/Patrimonio 2016	5.00	25,971,347.20	133,736,674.57	0.00	159,708,026.77

IV) NOTAS AL ESTADO DE FLUJOS DE EFECTIVO

Efectivo y equivalentes

1. El análisis de los saldos inicial y final que figuran en la última parte del Estado de Flujo de Efectivo en la cuenta de efectivo y equivalentes es como sigue:

	diciembre 2015	diciembre 2016
Efectivo en Bancos - Tesorería	291,809.54	223,648.16
Efectivo en Bancos- Dependencias	3,563,720.72	18,518,202.89
Inversiones temporales (hasta 3 meses)	0.00	1,029,990.55
Fondos con afectación específica	20,000.00	86,000.00
Depósitos de fondos de terceros y otros	0.00	0.00
		19,857,841.60

2.- Adquisiciones

Cuenta Descripción	Importe Adquisición diciembre 2016
Muebles de Oficina y Estantería	106,935.02
Equipo de Cómputo y de Tecnologías	368,360.50
Otros Mobiliarios y Eq de Admón.	0.00
Cámaras Fotográficas y de Video	0.00
Equipo Médico y de Laboratorio	0.00
Vehículos y Equipo de Transporte	370,300.00
Maquinaria y Equipo de Construcción	0.00
Equipo de Comunicación y Telecomunicación	20,044.80
Herramientas y Máquinas-Herramienta	0.00

3. Conciliación de los Flujos de Efectivo Netos de las Actividades de Operación y la cuenta de Ahorro/Desahorro antes de Rubros Extraordinarios. A continuación se presenta un ejemplo de la elaboración de la conciliación.

	Divimbre 2015	Dicimbre 2016
Ahorro/Desahorro antes de rubros Extraordinarios	0.00	0.00
<i>Movimientos de partidas (o rubros) que no afectan al efectivo.</i>	0.00	0.00
Depreciación	2,1471.76	94,091.25
Amortización	0.00	0.00

Incrementos en las provisiones	0.00	0.00
Incremento en inversiones producido por revaluación	0.00	0.00
Ganancia/pérdida en venta de propiedad, planta y equipo	0.00	0.00
Incremento en cuentas por cobrar	0.00	0.00
Partidas extraordinarias	0.00	0.00

Las cuentas que aparecen en el cuadro anterior no son exhaustivas y tienen como finalidad ejemplificar el formato que se sugiere para elaborar la nota.

V) CONCILIACIÓN ENTRE LOS INGRESOS PRESUPUESTARIOS Y CONTABLES, ASÍ COMO ENTRE LOS EGRESOS PRESUPUESTARIOS Y LOS GASTOS CONTABLES

La conciliación se presentará atendiendo a lo dispuesto por la Acuerdo por el que se emite el formato de conciliación entre los ingresos presupuestarios y contables, así como entre los egresos presupuestarios y los gastos contables.

Conciliación entre los Ingresos Presupuestarios y Contables	
Correspondiente a Diciembre 2016	
(Cifras en pesos)	
1. Ingresos Presupuestarios	27,076,409.57

2. Más ingresos contables no presupuestarios	0.00
Incremento por variación de inventarios	0.00
Disminución del exceso de estimaciones por pérdida o deterioro u obsolescencia	0.00
Disminución del exceso de provisiones	0.00
Otros ingresos y beneficios varios	0.00
Otros ingresos contables no presupuestarios	0.00
3. Menos ingresos presupuestarios no contables	0.00

Productos de capital	0.00
Aprovechamientos capital	0.00
Ingresos derivados de financiamientos	0.00
Otros Ingresos presupuestarios no contables	0.00
4. Ingresos Contables (4 = 1 + 2 - 3)	27,076,409.57

Nombre del Ente Público	
Conciliación entre los Egresos Presupuestarios y los Gastos Contables	
Correspondiente a Diciembre 2016	
1. Total de egresos (presupuestarios)	46,819,042.28

2. Menos egresos presupuestarios no contables	31,253,131.41
Mobiliario y equipo de administración	475,295.53
Mobiliario y equipo educacional y recreativo	0.00
Equipo e instrumental médico y de laboratorio	0.00
Vehículos y equipo de transporte	370,300.00
Equipo de defensa y seguridad	0.00
Maquinaria, otros equipos y herramientas	20,044.80
Activos biológicos	0.00

Bienes inmuebles	0.00
Activos intangibles	0.00
Obra pública en bienes propios	219,497.47
Acciones y participaciones de capital	0.00
Compra de títulos y valores	0.00
Inversiones en fideicomisos, mandatos y otros análogos	0.00
Provisiones para contingencias y otras erogaciones especiales	0.00
Amortización de la deuda pública	0.00
Adeudos de ejercicios fiscales anteriores (ADEFAS)	256,136.44
Otros Egresos Presupuestales No Contables	29,911,857.17

3. Más gastos contables no presupuestales	54,929,791.31
Estimaciones, depreciaciones, deterioros, obsolescencia y amortizaciones	1,297,065.03
Provisiones	0.00
Disminución de inventarios	0.00
Aumento por insuficiencia de estimaciones por pérdida o deterioro u obsolescencia	0.00
Aumento por insuficiencia de provisiones	0.00
Otros Gastos	0.00
Otros Gastos Contables No Presupuestales	53,632,726.28

4. Total de Gasto Contable (4 = 1 - 2 + 3)	70,495,702.18
---	----------------------

b) NOTAS DE MEMORIA (CUENTAS DE ORDEN)

Las cuentas de orden se utilizan para registrar movimientos de valores que no afecten o modifiquen el balance del ente, sin embargo, su incorporación en libros es necesaria con fines de recordatorio contable, de control y en general sobre los aspectos administrativos, o bien para consignar sus derechos o responsabilidades contingentes que puedan o no presentarse en el futuro.

Las cuentas que se manejan para efectos de este documento son las siguientes:

Cuentas de Orden Contables y Presupuestarias:

Contables:

- Valores NO APLICA
- Emisión de obligaciones NO APLICA
- Avales y garantías NO APLICA
- Juicios

CUENTA	CONCEPTO	IMPORTE
7410	DEMANDAS JUDICIALES EN PROCESO DE RESOLUCION	4,933,387.61
7420	RESOLUCION DE DEMANDAS EN PROCESO JUDICIAL	4,933,387.61

Contratos para Inversión Mediante Proyectos para Prestación de Servicios (PPS) y Similares NO APLICA
Bienes concesionados o en comodato

Presupuestarias:

- Cuentas de ingresos VER ANEXO
- Cuentas de egresos VER ANEXO

Se informará, de manera agrupada, en las notas a los Estados Financieros las cuentas de orden contables y cuentas de orden presupuestario:

MUNICIPIO DE EZEQUIEL MONTES, QUILMES

1. Los valores en custodia de instrumentos prestados a formadores de mercado e instrumentos de crédito recibidos en garantía de los formadores de mercado u otros. NO APLICA
2. Por tipo de emisión de instrumento: monto, tasa y vencimiento. NO APLICA
3. Los contratos firmados de construcciones por tipo de contrato.

NUMERO DE CON TRATO	IMPORTE	PROGRAMA	TIPO DE CONTRATO
MEMQ-DOP-LP-PROII-2016-02	3,399,400.07	PROII	LICITACION PUBLICA NACIONAL
MEMQ-DOP-LP-PROII-2016-03	4,617,945.87	PROII	LICITACION PUBLICA NACIONAL
MEMQ-DOP-LP-PORII-2016-04	4,696,078.38	PROII	LICITACION PUBLICA NACIONAL
MEMQ-DOP-INV3-PROII-2016-01	1,654,424.48	PROII	INVITACION CUANDO A MENOS TRES
Memq-dop-fism-adm-2016-01	109,552.20	FISM	ADJUDICACION DIRECTA
MEMQ-DOP-FISM-ADM-2016-02	295,835.61	FISM	ADJUDICACION DIRECTA
MEMQ-DOP-FISM-2016-03	318,666.04	FISM	ADJUDICACION DIRECTA
MEMQ-DOP-FISM-ADM-2016-04	349,710.49	FISM	ADJUDICACION DIRECTA
MEMQ-DOP-GC-IR-2016-03	978,586.93	GASTO CORRIENTE	INVITACION RESTRINGIDA
MEMQ-DOP-GEQ-ADE-216-01	368,950.00	FAM BASICA (GEQ)	ADJUDICACION DIRECTA
MEMQ-DOP-GEQ-ADE-2016-02	513,348.98	FAM BASICA (GEQ)	ADJUDICACION DIRECTA
MEMQ-DOP-GEQ-ADE-2016-03	644,391.89	FAM BASICA (GEQ)	ADJUDICACION DIRECTA
MEMQ-DOP-GEQ-ADE-2016-04	501,226.60	FAM BASICA (GEQ)	ADJUDICACION DIRECTA
MEMQ-DOP-GEQ-ADE-2016-05	581,176.12	FAM BASICA (GEQ)	ADJUDICACION DIRECTA
MEMQ-DOP-GEQ-ADE-2016-06	541,255.64	FAM BASICA (GEQ)	ADJUDICACION DIRECTA
MEMQ-DOP-GEQ-ADE-2016-07	602,509.89	FAM BASICA (GEQ)	ADJUDICACION DIRECTA
MEMQ-DOP-GEQ-IR-2016-02	809,095.89	FAM BASICA (GEQ)	INVITACION RESTRINGIDA
MEMQ-DOP-GEQ-IR-2016-01	721,098.00	FAM BASICA (GEQ)	INVITACION RESTRINGIDA
Memq-dop-fism-adm-2016-05	597,524.96	fism	ADJUDICACION DIRECTA
MEMQ-DOP-FISM-IR-2016-01	715,649.44	FISM	INVITACION RESTRINGIDA
MEMQ-DOP-FISM-IR-2016-02	791,549.68	FISM	INVITACION RESTRINGIDA
MEMQ-DOP-GC-ADE-2016-01	594,160.88	GASTO CORRIENTE	ADJUDICACION DIRECTA
MEMQ-DOP-GEQ-ADE-2016-08	376,416.45	ISN EMPRESAS	ADJUDICACION DIRECTA
MEMQ-DOP-GEQ-IR-2016-03	2,296,784.43	FAM BASICA	INVITACION RESTRINGIDA
MEMQ-DOP-GEQ-IR-2016-05	995,355.37	AFEF	INVITACION RESTRINGIDA
MEMQ-DOP-GEQ-IR-2016-04	3,694,872.89	AFEF	INVITACION RESTRINGIDA
MEMQ-DOP-INV3-PROREG-2016-03	1,020,456.87	PROGRAMAS REGIONALES	INVITACION RESTRINGIDA
MEMQ-DOP-LP-PROREG-2016-07	8,697,633.67	PROGRAMAS REGIONALES	INVITACION RESTRINGIDA
MEMQ-DOP-LP-PROGREG-2016-08	4,425,186.26	PROGRAMAS REGIONALES	LICITACION PUBLICA NACIONAL
MEMQ-DOP-LP-PROGREG-2016-09	10,835,421.88	PROGRAMAS REGIONALES	LICITACION PUBLICA

MEMQ-DOP-PROGREG-2016-10	8,632,917.03	PROGRAMAS REGIONALES	LICITACION PUBLICA NACIONAL
MEMQ-DOP-FISM-ADM-2016-06	174,327.28	FISM	ADJUDICACION DIRECTA
MEMQ-DOP-GC-ADE-2016-02	220,000.00	GASTO CORRIENTE	ADJUDICACION DIRECTA
MEMQ-DOP-LP-FORTALECIMIENTO 2016-12	5,308,475.42	FORTALECIMIENTO FINANCIERO	LICITACION PUBLICA NACIONAL
MEMQ-DOP-LP-FORTALECIMIENTO-2016-11	5,314,009.62	FORTALECIMIENTO FINANCIERO	LICITACION PUBLICA NACIONAL
MEMQ-DOP-FISM-ADM-2016-12	263,220.40	FISM 2016	ADJUDICACION DIRECTA
MEMQ-DOP-FISM-ADM-2016-07	667,695.00	FISM 2016	ADJUDICACION DIRECTA
MEMQ-DOP-FISM-ADM-2016-14	636,987.00	FISM 2016	ADJUDICACION DIRECTA
MEMQ-DOP-FISM-ADM-2016-09	348,798.00	FISM 2016	ADJUDICACION DIRECTA
MEMQ-DOP-FISM-ADM-2016-08	549,390.19	FISM 2016	ADJUDICACION DIRECTA
MEMQ-DOP-FISM-ADM-2016-13	606,566.18	FISM 2016	ADJUDICACION DIRECTA
MEMQ-DOP-FISM-ADM-2016-15	467,294.28	FISM 2016	ADJUDICACION DIRECTA
MEMQ-DOP-FISM-ADM-2016-10	347,230.00	FISM 2016	ADJUDICACION DIRECTA
MEMQ-DOP-GEQ-IR-2016-06	885,582.13	ISN EMPRESAS 2016	INVITACION RESTRINGIDA
MEMQ-DOP-FISM-ADM-2016-16	399,346.27	FISM 2016	ADJUDICACION DIRECTA
MEMQ-DOP-FISM-ADM-2016-19	549,036.00	FISM 2016	ADJUDICACION DIRECTA
MEMQ-DOP-FISM-ADM-2016-17	439,229.00	FISM 2016	ADJUDICACION DIRECTA
MEMQ-DOP-FISM-IR-2016-03	893,005.46	FISM 2016	INVITACION RESTRINGIDA
MEMQ-DOP-FISM-ADM-2016-18	603,940.00	FISM 2016	ADJUDICACION DIRECTA
MEMQ-DOP-FISM-IR-2016-04	2,436,450.17	FISM 2016	INVITACION RESTRINGIDA
MEMQ-DOP-FISM-IR-2016-05	977,471.00	FISM 2016	INVITACION RESTRINGIDA
MEMQ-DOP-GEQ-ADE-2016-10	278,046.44	OYA	ADJUDICACION DIRECTA
MEMQ-DOP-GEA-ADE-2016-09	289,916.64	OYA	ADJUDICACION DIRECTA

c) NOTAS DE GESTIÓN ADMINISTRATIVA

1. Introducción

El Municipio de Ezequiel Montes, Querétaro; es una entidad de derecho público; con personalidad jurídica, patrimonio y gobierno propio, que se rige por lo que establece la Constitución Política de los Estados Unidos Mexicanos, la Constitución Política del Estado Libre y Soberano de Querétaro Arteaga, así como los demás ordenamientos jurídicos que de ambas Constituciones emanen.

Misión: Prestar atención a la ciudadanía a través de servicios con calidez. Lograr una adecuada colaboración y coordinación entre las diferentes dependencias y la participación de la sociedad en la actividad gubernamental.

Visión: Ser un municipio transparente; con una política de atención prioritaria a servicios públicos.

2. Panorama Económico y Financiero

Se trabajo conforme a los ingresos recaudados conforme a Ley y en base al presupuesto de egresos autorizados dando prioridad a la prestación de servicios y mejoras de urbanización.

3. Autorización e Historia

El 24 de abril de 1941 fue publicado mediante decreto gubernativo del estado de Querétaro el nombramiento del Municipio de Ezequiel Montes.

No cuenta con cambios significativos en su estructura

4. Organización y Objeto Social

- a) Objeto social: Brindar a la sociedad servicios eficientes buscando mejorar los niveles de bienestar social a la población.
- b) Principal actividad:

Las principales atribuciones para el municipio son.

Ejercer un presupuesto con sentido altamente social.
Vocación de servicio a la población.

Brindar servicios públicos que ayuden a Fortalecer el nivel de vida de los habitantes

- c) Ejercicio fiscal: 2016
- d) Régimen jurídico: Persona Moral sin fines de lucro.
- e) e) Consideraciones fiscales del ente: revelar el tipo de contribuciones que esté obligado a pagar o retener:
 - ♣ Presentar la declaración y pago provisional mensual de retenciones del Impuesto Sobre la Renta (ISR) por sueldos y salarios.
 - ♣ Presentar la declaración y pago provisional mensual del ISR por las retenciones realizadas por servicios profesionales.
 - ♣ Presentar la declaración y pago provisional mensual del ISR por las retenciones realizadas por arrendamiento.
- f) Estructura organizacional básica. *se anexa organigrama
- g) Fideicomisos, mandatos y análogos de los cuales es fideicomitente o fiduciario:

No aplica

5. Bases de Preparación de los Estados Financieros

- a) Si se ha observado la normatividad emitida por el CONAC y las disposiciones legales aplicables.

Se ha observado en cierta medida la normatividad emitida por la el CONAC y la Ley General de Contabilidad Gubernamental (LGCG) para la emisión de los estados financieros contable.

b) La normatividad aplicada para el reconocimiento, valuación y revelación de los diferentes rubros de la información financiera, así como las bases de medición utilizadas para la elaboración de los estados financieros; por ejemplo: costo histórico, valor de realización, valor razonable, valor de recuperación o cualquier otro método empleado y los criterios de aplicación de los mismos.

No aplica

c) Postulados básicos:

Las bases de preparación de los Estados Financieros del municipio aplican los Postulados Básicos de sustancia económica, existencia permanente, revelación suficiente, importancia relativa, registro e integración presupuestaria, devengo contable del ingreso, valuación y consistencia. Sin embargo, aún se encuentran en fase de desarrollo de los diferentes rubros de la información financiera.

d) Normatividad supletoria.

No se aplica

6. Políticas de Contabilidad Significativas

NO APLICA

7. Posición en Moneda Extranjera y Protección por Riesgo Cambiario

NO APLICA

8. Reporte Analítico del Activo VER ANEXO

Debe mostrar la siguiente información:

a) Vida útil o porcentajes de depreciación, deterioro o amortización utilizados en los diferentes tipos de activos.

Si se ha observado la normatividad emitida por el CONAC y las disposiciones legales aplicables

b) Cambios en el porcentaje de depreciación o valor residual de los activos.

No Aplica

c) Importe de los gastos capitalizados en el ejercicio, tanto financieros como de investigación y desarrollo.

No aplica

d) Riesgos por tipo de cambio o tipo de interés de las inversiones financieras.

No aplica

e) Valor activado en el ejercicio de los bienes contruidos por la entidad.

No aplica

f) Otras circunstancias de carácter significativo que afecten el activo, tales como bienes en garantía, señalados en embargos, litigios, títulos de inversiones entregados en garantías, baja significativa del valor de inversiones financieras, etc.

No aplica

g) Desmantelamiento de Activos, procedimientos, implicaciones, efectos contables

No aplica

h) Administración de activos; planeación con el objetivo de que el ente los utilice de manera más efectiva.

Adicionalmente, se deben incluir las explicaciones de las principales variaciones en el activo, en cuadros comparativos como sigue:

- a) Inversiones en valores. NO APLICA
- b) Patrimonio de organismos descentralizados. NO APLICA
- c) Inversiones en empresas de participación mayoritaria. NO APLICA
- d) Inversiones en empresas de participación minoritaria. NO APLICA

9. Fideicomisos, Mandatos y Análogos

Se deberá informar:

- a) Por ramo o unidad administrativa que los reporta. NO APLICA
- b) Enlistar los de mayor monto de disponibilidad, relacionando aquéllos que conforman el 80% de las disponibilidades. NO APLICA

10. Reporte de la Recaudación

A) ANALISIS DEL COMPORTAMIENTO

De los Impuestos generados al mes de DICIEMBRE del 2016, ascienden a \$19,792,368.17

Los Derechos recaudados al mes de diciembre del 2016, ascienden a \$ 8,147,723.54

En relación a la generación de Productos y Aprovechamientos recaudados al mes de diciembre del 2016 importan la cantidad de \$ 1,934,952.51
De Participaciones y Aportaciones recibidas al mes de diciembre del 2016 ascienden a la cantidad de \$115,321,962.00
En cuanto a los Ingresos Federales la cantidad para el periodo reportado asciende a \$ 79,500,836.78

11. Información sobre la Deuda y el Reporte Analítico de la Deuda

Se informará lo siguiente:

- a) Utilizar al menos los siguientes indicadores: deuda respecto al PIB y deuda respecto a la recaudación tomando, como mínimo, un periodo igual o menor a 5 años. NO APLICA
- b) Información de manera agrupada por tipo de valor gubernamental o instrumento financiero en la que se considere intereses, comisiones, tasa, perfil de vencimiento y otros gastos de la deuda.

El Municipio de Ezequiel Montes durante el ejercicio fiscal no adquirió deuda pública. Su deuda se integra por otros pasivos y asciende a \$24,781,103.05

12. Calificaciones otorgadas

Informar, tanto del ente público como cualquier transacción realizada, que haya sido sujeta a una calificación crediticia. NO APLICA

13. Proceso de Mejora

Se informará de:

- a) Principales Políticas de control interno NO APLICA

b) Medidas de desempeño financiero, metas y alcance. NO APLICA

14. Información por Segmentos

NO APLICA

15. Eventos Posteriores al Cierre

NO APLICA

16. Partes Relacionadas

NO APLICA

Bajo protesta de decir verdad declaramos que los Estados Financieros y sus Notas son razonablemente correctos y responsabilidad de

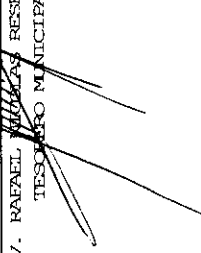

PROFEA LIZ MARÍA CÁRDENAS FEREGRINO
PRESIDENTA MUNICIPAL

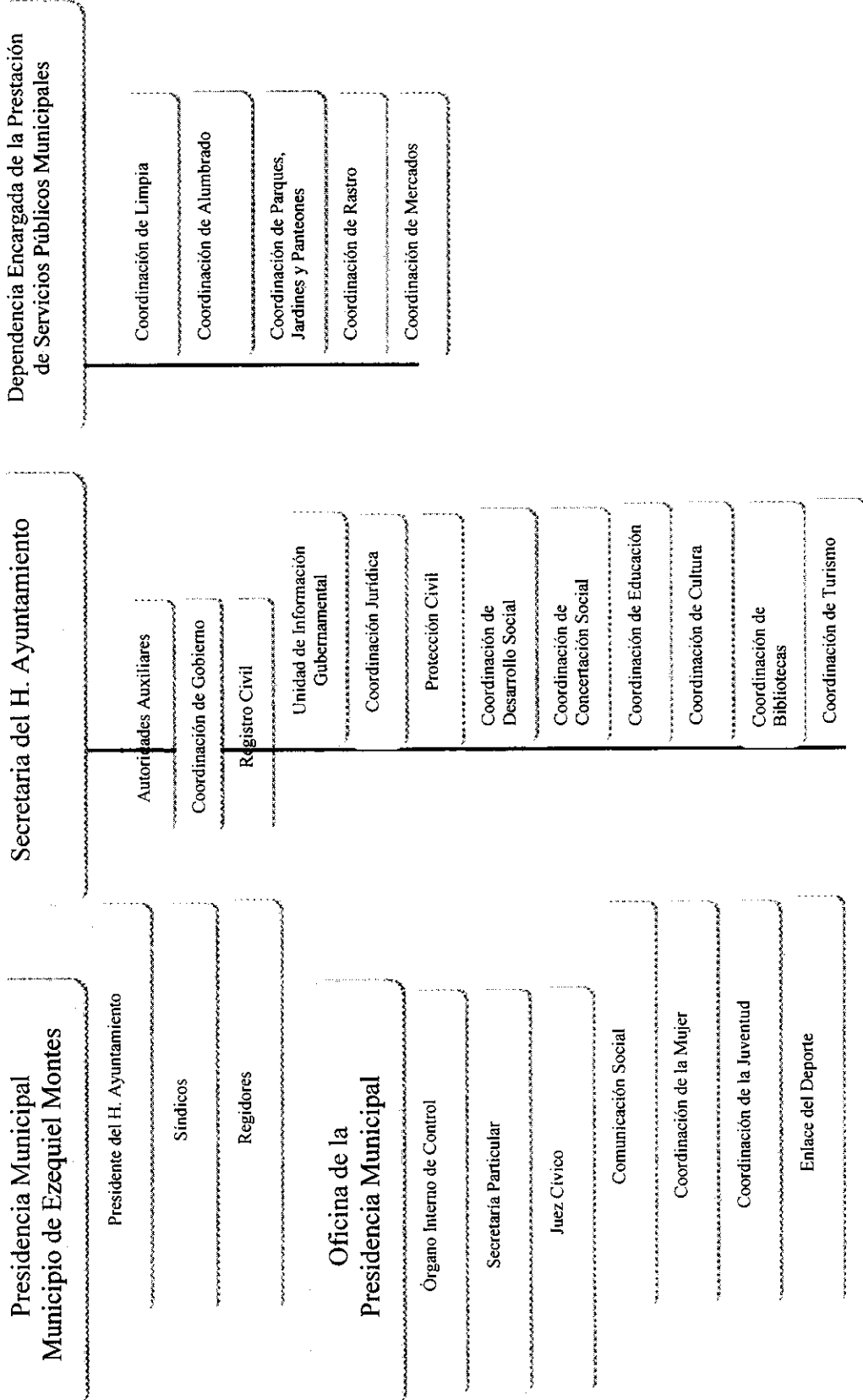
C. PRIV. RAFAEL MULAS RESENDIZ JIMENEZ
TESORERO MUNICIPAL



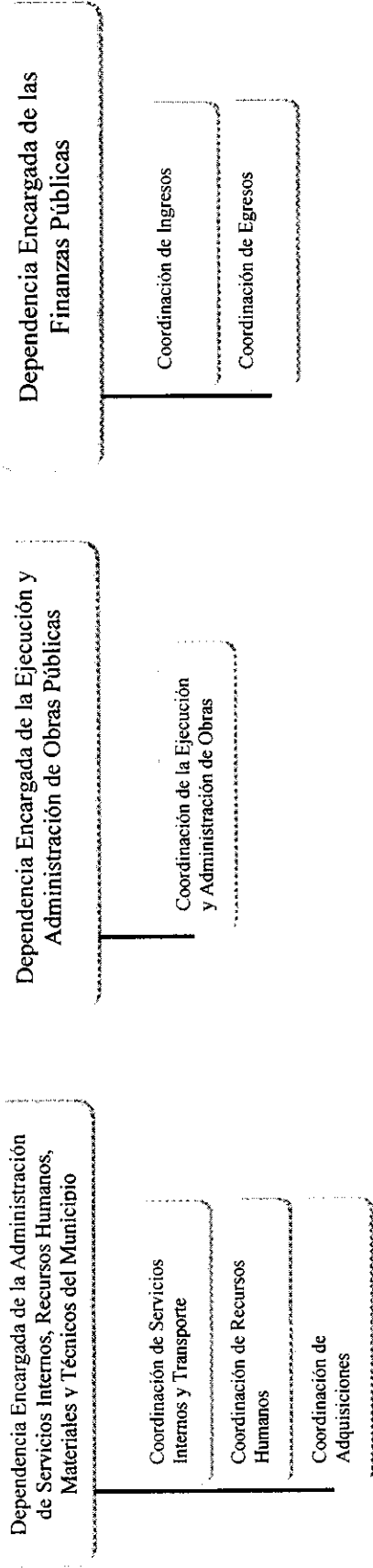

Propuesta de Organigrama Funcional



Notas.-

Los nombres propuestos para las Dependencias se consideran en la Ley Orgánica Municipal del Estado de Querétaro.

TÍTULO IV
DE LA ESTRUCTURA ADMINISTRATIVA MUNICIPAL

CAPÍTULO PRIMERO
DE LA ORGANIZACIÓN ADMINISTRATIVA DE LOS MUNICIPIOS

ARTÍCULO 44. Cada Municipio tendrá como estructura administrativa la que determinen sus reglamentos, pero en todo caso contará con una Secretaría del Ayuntamiento, una Dependencia Encargada de las Finanzas Públicas Municipales; una Dependencia Encargada de la Administración de Servicios Internos, Recursos Humanos, Materiales y Técnicos del Municipio; una Dependencia Encargada de la Prestación de Servicios Públicos Municipales y otra de la Ejecución y Administración de Obras Públicas; así mismo habrá una Dependencia Encargada de la Seguridad Pública, Policía Preventiva y el Tránsito Municipal.

La Dependencia Encargada de la Prestación de los Servicios Públicos Municipales así como la de Ejecución y Administración de Obras Públicas, tendrán las competencias que establecen el Artículo 115 de la Constitución Política de los Estados Unidos Mexicanos; el Artículo 85 de la Constitución Local, esta Ley, así como las que señalen los reglamentos que de ella deriven.



MUNICIPIO DE EZEQUIEL MONTES QUERETARO

Auxiliares de Cuentas (Totales por cuenta) del 01/ene/2016 al 31/dic/2016
Con saldo y/o movimientos. (De la cuenta: 8100 a la 8210-101-017-114-2921-2)

Usr: elena
Rep: rptAuxiliarCuentasTotales

Fecha y hora de Impresión
24/feb/2017
08:41 a.m.

Cuenta	Nombre de la Cuenta	Movimientos del Período			Saldo Final
		Saldo Inicial	Cargos	Abonos	
8100	LEY DE INGRESOS	\$0.00	\$674,115,604.29	\$674,115,604.29	\$0.00
8110	LEY DE INGRESOS ESTIMADA	\$0.00	\$132,195,692.00	\$0.00	\$132,195,692.00
8110-12	Impuestos sobre el patrimonio	\$0.00	\$13,427,051.00	\$0.00	\$13,427,051.00
8110-12-01	IMPUESTO PREDIAL	\$0.00	\$10,105,374.00	\$0.00	\$10,105,374.00
8110-12-02	IMPUESTO TRASLADO DE DOMINIO	\$0.00	\$3,211,677.00	\$0.00	\$3,211,677.00
8110-12-03	IMPUESTO SOBRE FRACCIONAMIENTO, CONDOMINIOS, Y POR LA DIVISION O SUE	\$0.00	\$110,000.00	\$0.00	\$110,000.00
8110-17	Accesorios	\$0.00	\$150,000.00	\$0.00	\$150,000.00
8110-17-01	ACCESORIOS DE IMPUESTOS	\$0.00	\$150,000.00	\$0.00	\$150,000.00
8110-18	Otros Impuestos	\$0.00	\$4,879,524.00	\$0.00	\$4,879,524.00
8110-18-01	IMPUESTO PARA EDUCACION Y OBRAS PUBLICAS MUNICIPALES	\$0.00	\$4,879,524.00	\$0.00	\$4,879,524.00
8110-41	Derechos por el uso, goce, aprovechamiento o explotación de bienes de dominio público	\$0.00	\$521,200.00	\$0.00	\$521,200.00
8110-41-01	DERECHOS POR EL USO, GOCE, APROVECHAMIENTO O EXPLOTACIÓN DE BIENES	\$0.00	\$521,200.00	\$0.00	\$521,200.00
8110-43	Derechos por prestación de servicios	\$0.00	\$5,569,845.00	\$0.00	\$5,569,845.00
8110-43-01	POR LOS SERVICIOS PRESTADOS RELACIONADOS CON OBTENCION O REVALIDA	\$0.00	\$350,000.00	\$0.00	\$350,000.00
8110-43-02	POR LOS SERVICIOS PRESTADOS POR DIVERSOS CONCEPTOS RELACIONADOS	\$0.00	\$599,458.00	\$0.00	\$599,458.00
8110-43-04	POR EL SERVICIO DE ALUMBRADO PÚBLICO	\$0.00	\$3,000,000.00	\$0.00	\$3,000,000.00
8110-43-05	POR LOS SERVICIOS PRESTADOS POR EL REGISTRO CIVIL	\$0.00	\$442,229.00	\$0.00	\$442,229.00
8110-43-07	POR LOS SERVICIOS PÚBLICOS MUNICIPALES	\$0.00	\$60,000.00	\$0.00	\$60,000.00
8110-43-08	POR LOS SERVICIOS PRESTADOS POR PANTEONES MUNICIPALES	\$0.00	\$5,807.00	\$0.00	\$5,807.00
8110-43-09	POR LOS SERVICIOS PRESTADOS POR EL RASTRO MUNICIPAL	\$0.00	\$537,251.00	\$0.00	\$537,251.00
8110-43-10	POR LOS SERVICIOS PRESTADOS EN MERCADOS MUNICIPALES	\$0.00	\$228,000.00	\$0.00	\$228,000.00
8110-43-11	POR LOS SERVICIOS PRESTADOS POR LA SECRETARÍA DEL AYUNTAMIENTO	\$0.00	\$73,100.00	\$0.00	\$73,100.00
8110-43-13	POR LOS SERVICIOS PRESTADOS POR OTRAS AUTORIDADES MUNICIPALES	\$0.00	\$274,000.00	\$0.00	\$274,000.00
8110-51-01	Productos de tipo corriente, Productos Derivados del Uso y Aprovechamiento de Bienes r	\$0.00	\$100,000.00	\$0.00	\$100,000.00
8110-51-01-01	PRODUCTOS DERIVADOS DEL USO Y APROVECHAMIENTO DE BIENES NO SUJETC	\$0.00	\$100,000.00	\$0.00	\$100,000.00
8110-61-02	Multas	\$0.00	\$803,387.00	\$0.00	\$803,387.00
8110-61-02-01	MULTAS	\$0.00	\$803,387.00	\$0.00	\$803,387.00
8110-61-07	Aprovechamientos por Aportaciones y Cooperaciones	\$0.00	\$700,000.00	\$0.00	\$700,000.00
8110-61-07-01	APROVECHAMIENTOS POR APORTACIONES Y COOPERACIONES	\$0.00	\$700,000.00	\$0.00	\$700,000.00



MUNICIPIO DE EZEQUIEL MONTES QUERETARO

Auxiliares de Cuentas (Totales por cuenta) del 01/ene/2016 al 31/dic/2016
Con saldo y/o movimientos. (De la cuenta: 8100 a la 8210-101-017-114-2921-2)

Fecha y hora de Impresión
 24/feb/2017 08:41 a.m.

Usu: elena
 Rep: rptAuxiliarCuentasTotales

Cuentas Acumulativas

Cuenta	Nombre de la Cuenta	Movimientos del Periodo			Saldo Final
		Saldo Inicial	Cargos	Abonos	
8110-81	Participaciones	\$0.00	\$70,646,782.00	\$0.00	\$70,646,782.00
8110-81-01	FONDO GENERAL DE PARTICIPACIONES	\$0.00	\$49,676,795.00	\$0.00	\$49,676,795.00
8110-81-02	FONDO DE FOMENTO MUNICIPAL	\$0.00	\$11,785,648.00	\$0.00	\$11,785,648.00
8110-81-03	POR EL IMPUESTO ESPECIAL SOBRE PRODUCCION Y SERVICIOS	\$0.00	\$1,270,385.00	\$0.00	\$1,270,385.00
8110-81-04	FONDO DE FISCALIZACION	\$0.00	\$2,893,979.00	\$0.00	\$2,893,979.00
8110-81-05	INCENTIVOS A LA VENTA FINAL DE GASOLINAS Y DIESEL	\$0.00	\$1,694,037.00	\$0.00	\$1,694,037.00
8110-81-07	POR EL IMPUESTO SOBRE AUTOMÓVILES NUEVOS	\$0.00	\$1,020,455.00	\$0.00	\$1,020,455.00
8110-81-08	IMPUESTO POR LA VENTA DE BIENES CUYA ENAJENACIÓN SE ENCUENTRA GRAVADA	\$0.00	\$149,647.00	\$0.00	\$149,647.00
8110-81-10	OTRAS PARTICIPACIONES	\$0.00	\$2,155,836.00	\$0.00	\$2,155,836.00
8110-82	Aportaciones	\$0.00	\$35,397,903.00	\$0.00	\$35,397,903.00
8110-82-01	FONDO DE APORTACIONES PARA LA INFRAESTRUCTURA SOCIAL MUNICIPAL	\$0.00	\$14,107,475.00	\$0.00	\$14,107,475.00
8110-82-02	FONDO DE APORTACIONES PARA EL FORTALECIMIENTO DE LOS MUNICIPIOS Y LOCALIDADES	\$0.00	\$21,290,428.00	\$0.00	\$21,290,428.00
8120	LEY DE INGRESOS POR EJECUTAR	\$0.00	\$224,708,881.51	\$224,708,880.27	-\$1.24
8120-12	Impuestos sobre el patrimonio	\$0.00	\$13,852,385.48	\$13,852,385.48	\$0.00
8120-12-01	IMPUESTO PREDIAL	\$0.00	\$9,723,648.00	\$10,205,393.98	\$481,745.98
8120-12-02	IMPUESTO TRASLADO DE DOMINIO	\$0.00	\$4,077,195.38	\$3,536,991.50	-\$540,203.88
8120-12-03	IMPUESTO SOBRE FRACCIONAMIENTO, CONDOMINIOS, Y POR LA DIVISION O SUBDIVISION	\$0.00	\$51,542.10	\$110,000.00	\$58,457.90
8120-17	Accesorios	\$0.00	\$538,264.48	\$538,264.48	\$0.00
8120-17-01	ACCESORIOS DE IMPUESTOS	\$0.00	\$538,264.48	\$538,264.48	\$0.00
8120-18	Otros Impuestos	\$0.00	\$5,401,718.21	\$5,401,718.21	\$0.00
8120-18-01	IMPUESTO PARA EDUCACION Y OBRAS PUBLICAS MUNICIPALES	\$0.00	\$5,401,718.21	\$5,401,718.21	\$0.00
8120-41	Derechos por el uso, goce, aprovechamiento o explotación de bienes de dominio público	\$0.00	\$396,558.40	\$396,558.40	\$0.00
8120-41-01	DERECHOS POR EL USO, GOCE, APROVECHAMIENTO O EXPLOTACIÓN DE BIENES DE DOMINIO PÚBLICO	\$0.00	\$396,558.40	\$396,558.40	\$0.00
8120-43	Derechos por prestación de servicios	\$0.00	\$7,751,165.14	\$7,751,165.14	\$0.00
8120-43-01	POR LOS SERVICIOS PRESTADOS RELACIONADOS CON OBTENCION O REVALIDACION DE BIENES DE DOMINIO PÚBLICO	\$0.00	\$870,991.83	\$819,673.84	-\$51,317.99
8120-43-02	POR LOS SERVICIOS PRESTADOS POR DIVERSOS CONCEPTOS RELACIONADOS CON OBTENCION O REVALIDACION DE BIENES DE DOMINIO PÚBLICO	\$0.00	\$1,028,778.43	\$1,031,846.43	\$3,068.00
8120-43-04	POR EL SERVICIO DE ALUMBRADO PÚBLICO	\$0.00	\$4,069,033.05	\$3,773,375.72	-\$295,657.33
8120-43-05	POR LOS SERVICIOS PRESTADOS POR EL REGISTRO CIVIL	\$0.00	\$486,312.56	\$486,231.56	-\$81.00
8120-43-07	POR LOS SERVICIOS PUBLICOS MUNICIPALES	\$0.00	\$65,854.94	\$70,763.78	\$4,908.84
8120-43-08	POR LOS SERVICIOS PRESTADOS POR PANTEONES MUNICIPALES	\$0.00	\$4,684.00	\$5,807.00	\$1,123.00
8120-43-09	POR LOS SERVICIOS PRESTADOS POR EL RASTRO MUNICIPAL	\$0.00	\$312,847.52	\$538,051.00	\$225,203.48



● MUNICIPIO DE EZEQUIEL MONTES ● QUERETARO

Auxiliares de Cuentas (Totales por cuenta) del 01/ene/2016 al 31/dic/2016
Con saldo y/o movimientos. (De la cuenta: 8100 a la 8210-101-017-114-2921-2)

Fecha y hora de impresión
24/feb/2017 08:41 a.m.

Usr: elena
Rep: rptAuxiliarCuentasTotales

Cuentas Acumulativas

Cuenta	Nombre de la Cuenta	Movimientos del Periodo			Saldo Final
		Saldo Inicial	Cargos	Abonos	
8120-43-10	POR LOS SERVICIOS PRESTADOS EN MERCADOS MUNICIPALES	\$0.00	\$300,011.20	\$300,011.20	\$0.00
8120-43-11	POR LOS SERVICIOS PRESTADOS POR LA SECRETARIA DEL AYUNTAMIENTO	\$0.00	\$85,715.04	\$85,715.04	\$0.00
8120-43-13	POR LOS SERVICIOS PRESTADOS POR OTRAS AUTORIDADES MUNICIPALES	\$0.00	\$526,936.57	\$639,689.57	\$112,753.00
8120-51-01	Productos de tipo corriente, Productos Derivados del Uso y Aprovechamiento de Bienes r	\$0.00	\$217,499.26	\$217,499.02	-\$1.24
8120-51-01-01	PRODUCTOS DERIVADOS DEL USO Y APROVECHAMIENTO DE BIENES NO SUJETC	\$0.00	\$217,499.26	\$217,499.02	-\$1.24
8120-61-01	Incentivos Derivados de la Colaboración Fiscal	\$0.00	\$10,800.00	\$10,800.00	\$0.00
8120-61-01-01	INCENTIVOS DERIVADOS DE LA COLABORACIÓN FISCAL	\$0.00	\$10,800.00	\$10,800.00	\$0.00
8120-61-02	Multas	\$0.00	\$728,569.40	\$728,569.40	\$0.00
8120-61-02-01	MULTAS	\$0.00	\$728,569.40	\$728,569.40	\$0.00
8120-61-03	Indemnizaciones	\$0.00	\$112,409.34	\$112,409.34	\$0.00
8120-61-03-01	INDEMNIZACIONES	\$0.00	\$112,409.34	\$112,409.34	\$0.00
8120-61-07	Aprovechamientos por Aportaciones y Cooperaciones	\$0.00	\$865,674.02	\$865,674.02	\$0.00
8120-61-07-01	APROVECHAMIENTOS POR APORTACIONES Y COOPERACIONES	\$0.00	\$865,674.02	\$865,674.02	\$0.00
8120-81	Participaciones	\$0.00	\$79,940,842.00	\$79,940,842.00	\$0.00
8120-81-01	FONDO GENERAL DE PARTICIPACIONES	\$0.00	\$52,797,803.00	\$53,464,949.75	\$667,146.75
8120-81-02	FONDO DE FOMENTO MUNICIPAL	\$0.00	\$12,014,556.00	\$11,785,648.00	-\$228,908.00
8120-81-03	POR EL IMPUESTO ESPECIAL SOBRE PRODUCCION Y SERVICIOS	\$0.00	\$1,284,480.00	\$1,270,385.00	-\$14,095.00
8120-81-04	FONDO DE FISCALIZACION	\$0.00	\$2,768,679.00	\$2,893,979.00	\$125,300.00
8120-81-05	INCENTIVOS A LA VENTA FINAL DE GASOLINAS Y DIESEL	\$0.00	\$2,051,376.00	\$1,925,467.25	-\$125,908.75
8120-81-06	POR EL IMPUESTO FEDERAL SOBRE TENENCIA O USO DE VEHICULOS	\$0.00	\$6,637.00	\$0.00	-\$6,637.00
8120-81-07	POR EL IMPUESTO SOBRE AUTOMÓVILES NUEVOS	\$0.00	\$1,604,706.00	\$1,156,445.00	-\$448,261.00
8120-81-08	IMPUESTO POR LA VENTA DE BIENES CUYA ENAJENACIÓN SE ENCUENTRA GRA	\$0.00	\$118,284.00	\$149,647.00	\$31,363.00
8120-81-10	OTRAS PARTICIPACIONES	\$0.00	\$6,200,232.00	\$6,200,232.00	\$0.00
8120-81-11	FEIEF	\$0.00	\$1,094,089.00	\$1,094,089.00	\$0.00
8120-82	Aportaciones	\$0.00	\$35,392,159.00	\$35,392,159.00	\$0.00
8120-82-01	FONDO DE APORTACIONES PARA LA INFRAESTRUCTURA SOCIAL MUNICIPAL	\$0.00	\$14,101,731.00	\$14,101,731.00	\$0.00
8120-82-02	FONDO DE APORTACIONES PARA EL FORTALECIMIENTO DE LOS MUNICIPIOS Y L	\$0.00	\$21,290,428.00	\$21,290,428.00	\$0.00
8120-83	Convenios	\$0.00	\$79,500,836.78	\$79,500,836.78	\$0.00
8120-83-01	CONVENIOS DE OBRA PUBLICA	\$0.00	\$79,146,859.37	\$79,146,859.37	\$0.00
8120-83-02	OTROS CONVENIOS	\$0.00	\$353,977.41	\$353,977.41	\$0.00
8130	MODIFICACIONES A LA LEY DE INGRESOS ESTIMADA	\$0.00	\$92,513,188.27	\$11,039.00	\$92,502,149.27



MUNICIPIO DE EZEQUIEL MONTES QUERETARO

Auxiliares de Cuentas (Totales por cuenta) del 01/ene/2016 al 31/dic/2016
Con saldo y/o movimientos. (De la cuenta: 8100 a la 8210-101-017-114-2921-2)

Fecha y hora de impresión
 24/feb/2017
 08:41 a.m.

Usu: elena
 Rep: rptAuxiliarCuentasTotales

Cuentas Acumulativas

Cuenta	Nombre de la Cuenta	Movimientos del Periodo			Saldo Final
		Saldo Inicial	Cargos	Abonos	
8130-12	Impuestos sobre el patrimonio	\$0.00	\$425,334.48	\$0.00	\$425,334.48
8130-12-01	IMPUESTO PREDIAL	\$0.00	\$100,019.98	\$0.00	\$100,019.98
8130-12-02	IMPUESTO TRASLADO DE DOMINIO	\$0.00	\$325,314.50	\$0.00	\$325,314.50
8130-17	Accesorios	\$0.00	\$388,264.48	\$0.00	\$388,264.48
8130-17-01	ACCESORIOS DE IMPUESTOS	\$0.00	\$388,264.48	\$0.00	\$388,264.48
8130-18	Otros Impuestos	\$0.00	\$522,194.21	\$0.00	\$522,194.21
8130-18-01	IMPUESTO PARA EDUCACION Y OBRAS PUBLICAS MUNICIPALES	\$0.00	\$522,194.21	\$0.00	\$522,194.21
8130-41	Derechos por el uso, goce, aprovechamiento o explotación de bienes de dominio público	\$0.00	-\$124,641.60	\$0.00	-\$124,641.60
8130-41-01	DERECHOS POR EL USO, GOCE, APROVECHAMIENTO O EXPLOTACIÓN DE BIENES	\$0.00	-\$124,641.60	\$0.00	-\$124,641.60
8130-43	Derechos por prestación de servicios	\$0.00	\$2,181,320.14	\$0.00	\$2,181,320.14
8130-43-01	POR LOS SERVICIOS PRESTADOS RELACIONADOS CON OBTENCION O REVALIDA	\$0.00	\$469,673.84	\$0.00	\$469,673.84
8130-43-02	POR LOS SERVICIOS PRESTADOS POR DIVERSOS CONCEPTOS RELACIONADOS	\$0.00	\$432,388.43	\$0.00	\$432,388.43
8130-43-04	POR EL SERVICIO DE ALUMBRADO PÚBLICO	\$0.00	\$773,375.72	\$0.00	\$773,375.72
8130-43-05	POR LOS SERVICIOS PRESTADOS POR EL REGISTRO CIVIL	\$0.00	\$44,002.56	\$0.00	\$44,002.56
8130-43-07	POR LOS SERVICIOS PÚBLICOS MUNICIPALES	\$0.00	\$10,763.78	\$0.00	\$10,763.78
8130-43-09	POR LOS SERVICIOS PRESTADOS POR EL RASTRO MUNICIPAL	\$0.00	\$800.00	\$0.00	\$800.00
8130-43-10	POR LOS SERVICIOS PRESTADOS EN MERCADOS MUNICIPALES	\$0.00	\$72,011.20	\$0.00	\$72,011.20
8130-43-11	POR LOS SERVICIOS PRESTADOS POR LA SECRETARÍA DEL AYUNTAMIENTO	\$0.00	\$12,615.04	\$0.00	\$12,615.04
8130-43-13	POR LOS SERVICIOS PRESTADOS POR OTRAS AUTORIDADES MUNICIPALES	\$0.00	\$365,689.57	\$0.00	\$365,689.57
8130-51-01	Productos de tipo corriente, Productos Derivados del Uso y Aprovechamiento de Bienes r	\$0.00	\$117,498.02	\$0.00	\$117,498.02
8130-51-01-01	PRODUCTOS DERIVADOS DEL USO Y APROVECHAMIENTO DE BIENES NO SUJETC	\$0.00	\$117,498.02	\$0.00	\$117,498.02
8130-61-01	Incentivos Derivados de la Colaboración Fiscal	\$0.00	\$10,800.00	\$0.00	\$10,800.00
8130-61-01-01	INCENTIVOS DERIVADOS DE LA COLABORACIÓN FISCAL	\$0.00	\$10,800.00	\$0.00	\$10,800.00
8130-61-02	Multas	\$0.00	-\$74,817.60	\$0.00	-\$74,817.60
8130-61-02-01	MULTAS	\$0.00	-\$74,817.60	\$0.00	-\$74,817.60
8130-61-03	Indemnizaciones	\$0.00	\$112,409.34	\$0.00	\$112,409.34
8130-61-03-01	INDEMNIZACIONES	\$0.00	\$112,409.34	\$0.00	\$112,409.34
8130-61-07	Aprovechamientos por Aportaciones y Cooperaciones	\$0.00	\$165,674.02	\$0.00	\$165,674.02
8130-61-07-01	APROVECHAMIENTOS POR APORTACIONES Y COOPERACIONES	\$0.00	\$165,674.02	\$0.00	\$165,674.02
8130-81	Participaciones	\$0.00	\$9,294,060.00	\$0.00	\$9,294,060.00
8130-81-01	FONDO GENERAL DE PARTICIPACIONES	\$0.00	\$3,788,154.75	\$0.00	\$3,788,154.75



MUNICIPIO DE EZEQUIEL MONTES QUERETARO

Auxiliares de Cuentas (Totales por cuenta) del 01/ene/2016 al 31/dic/2016
Con saldo y/o movimientos. (De la cuenta: 8100 a la 8210-101-017-114-2921-2)

Fecha y hora de Impresión
 24/feb/2017 08:41 a.m.

Usu: elena
 Rep: rptAuxiliarCuentasTotales

Cuentas Acumulativas

Cuenta	Nombre de la Cuenta	Movimientos del Periodo			Saldo Final
		Saldo Inicial	Cargos	Abonos	
8130-81-05	INCENTIVOS A LA VENTA FINAL DE GASOLINAS Y DIESEL	\$0.00	\$231,430.25	\$0.00	\$231,430.25
8130-81-07	POR EL IMPUESTO SOBRE AUTOMÓVILES NUEVOS	\$0.00	\$135,990.00	\$0.00	\$135,990.00
8130-81-10	OTRAS PARTICIPACIONES	\$0.00	\$4,044,396.00	\$0.00	\$4,044,396.00
8130-81-11	FEIEF	\$0.00	\$1,094,089.00	\$0.00	\$1,094,089.00
8130-82	Aportaciones	\$0.00	-\$5,744.00	\$11,039.00	-\$16,783.00
8130-82-01	FONDO DE APORTACIONES PARA LA INFRAESTRUCTURA SOCIAL MUNICIPAL	\$0.00	-\$5,744.00	\$0.00	-\$5,744.00
8130-82-02	FONDO DE APORTACIONES PARA EL FORTALECIMIENTO DE LOS MUNICIPIOS Y C	\$0.00	\$0.00	\$11,039.00	-\$11,039.00
8130-83	Convenios	\$0.00	\$79,500,836.78	\$0.00	\$79,500,836.78
8130-83-01	CONVENIOS DE OBRA PUBLICA	\$0.00	\$79,146,859.37	\$0.00	\$79,146,859.37
8130-83-02	OTROS CONVENIOS	\$0.00	\$353,977.41	\$0.00	\$353,977.41
8140	LEY DE INGRESOS DEVENGADA	\$0.00	\$224,697,842.51	\$224,697,842.51	\$0.00
8140-12	Impuestos sobre el patrimonio	\$0.00	\$13,852,385.48	\$13,852,385.48	\$0.00
8140-12-01	IMPUESTO PREDIAL	\$0.00	\$9,723,648.00	\$9,723,648.00	\$0.00
8140-12-02	IMPUESTO TRASLADO DE DOMINIO	\$0.00	\$4,077,195.38	\$4,077,195.38	\$0.00
8140-12-03	IMPUESTO SOBRE FRACCIONAMIENTO, CONDOMINIOS, Y POR LA DIVISION O SUF	\$0.00	\$51,542.10	\$51,542.10	\$0.00
8140-17	Accesorios	\$0.00	\$538,264.48	\$538,264.48	\$0.00
8140-17-01	ACCESORIOS DE IMPUESTOS	\$0.00	\$538,264.48	\$538,264.48	\$0.00
8140-18	Otros Impuestos	\$0.00	\$5,401,718.21	\$5,401,718.21	\$0.00
8140-18-01	IMPUESTO PARA EDUCACION Y OBRAS PUBLICAS MUNICIPALES	\$0.00	\$5,401,718.21	\$5,401,718.21	\$0.00
8140-41	Derechos por el uso, goce, aprovechamiento o explotación de bienes de dominio público	\$0.00	\$396,558.40	\$396,558.40	\$0.00
8140-41-01	DERECHOS POR EL USO, GOCE, APROVECHAMIENTO O EXPLOTACIÓN DE BIENES	\$0.00	\$396,558.40	\$396,558.40	\$0.00
8140-43	Derechos por prestación de servicios	\$0.00	\$7,751,165.14	\$7,751,165.14	\$0.00
8140-43-01	POR LOS SERVICIOS PRESTADOS RELACIONADOS CON OBTENCION O REVALIDA	\$0.00	\$870,991.83	\$870,991.83	\$0.00
8140-43-02	POR LOS SERVICIOS PRESTADOS POR DIVERSOS CONCEPTOS RELACIONADOS	\$0.00	\$1,028,778.43	\$1,028,778.43	\$0.00
8140-43-04	POR EL SERVICIO DE ALUMBRADO PÚBLICO	\$0.00	\$4,069,033.05	\$4,069,033.05	\$0.00
8140-43-05	POR LOS SERVICIOS PRESTADOS POR EL REGISTRO CIVIL	\$0.00	\$486,312.56	\$486,312.56	\$0.00
8140-43-07	POR LOS SERVICIOS PÚBLICOS MUNICIPALES	\$0.00	\$65,854.94	\$65,854.94	\$0.00
8140-43-08	POR LOS SERVICIOS PRESTADOS POR PANTEONES MUNICIPALES	\$0.00	\$4,684.00	\$4,684.00	\$0.00
8140-43-09	POR LOS SERVICIOS PRESTADOS POR EL RASTRO MUNICIPAL	\$0.00	\$312,847.52	\$312,847.52	\$0.00
8140-43-10	POR LOS SERVICIOS PRESTADOS EN MERCADOS MUNICIPALES	\$0.00	\$300,011.20	\$300,011.20	\$0.00
8140-43-11	POR LOS SERVICIOS PRESTADOS POR LA SECRETARÍA DEL AYUNTAMIENTO	\$0.00	\$85,715.04	\$85,715.04	\$0.00



MUNICIPIO DE EZEQUIEL MONTES QUERETARO

Auxiliares de Cuentas (Totales por cuenta) del 01/ene/2016 al 31/dic/2016
Con saldo y/o movimientos. (De la cuenta: 8100 a la 8210-101-017-114-2921-2)

Fecha y hora de Impresión
24/feb/2017 08:41 a.m.

Usr: elena
Rep: rptAuxiliarCuentasTotales

Cuenta	Nombre de la Cuenta	Saldo Inicial	Movimientos del Periodo		Saldo Final
			Cargos	Abonos	
8140-43-13	POR LOS SERVICIOS PRESTADOS POR OTRAS AUTORIDADES MUNICIPALES	\$0.00	\$526,936.57	\$526,936.57	\$0.00
8140-51-01	Productos de tipo corriente, Productos Derivados del Uso y Aprovechamiento de Bienes r	\$0.00	\$217,499.26	\$217,499.26	\$0.00
8140-51-01-01	PRODUCTOS DERIVADOS DEL USO Y APROVECHAMIENTO DE BIENES NO SUJETC	\$0.00	\$217,499.26	\$217,499.26	\$0.00
8140-61-01	Incentivos Derivados de la Colaboración Fiscal	\$0.00	\$10,800.00	\$10,800.00	\$0.00
8140-61-01-01	INCENTIVOS DERIVADOS DE LA COLABORACIÓN FISCAL	\$0.00	\$10,800.00	\$10,800.00	\$0.00
8140-61-02	Multas	\$0.00	\$728,569.40	\$728,569.40	\$0.00
8140-61-02-01	MULTAS	\$0.00	\$728,569.40	\$728,569.40	\$0.00
8140-61-03	Indemnizaciones	\$0.00	\$112,409.34	\$112,409.34	\$0.00
8140-61-03-01	INDEMNIZACIONES	\$0.00	\$112,409.34	\$112,409.34	\$0.00
8140-61-07	Aprovechamientos por Aportaciones y Cooperaciones	\$0.00	\$865,674.02	\$865,674.02	\$0.00
8140-61-07-01	APROVECHAMIENTOS POR APORTACIONES Y COOPERACIONES	\$0.00	\$865,674.02	\$865,674.02	\$0.00
8140-81	Participaciones	\$0.00	\$79,940,842.00	\$79,940,842.00	\$0.00
8140-81-01	FONDO GENERAL DE PARTICIPACIONES	\$0.00	\$52,797,803.00	\$52,797,803.00	\$0.00
8140-81-02	FONDO DE FOMENTO MUNICIPAL	\$0.00	\$12,014,556.00	\$12,014,556.00	\$0.00
8140-81-03	POR EL IMPUESTO ESPECIAL SOBRE PRODUCCION Y SERVICIOS	\$0.00	\$1,284,480.00	\$1,284,480.00	\$0.00
8140-81-04	FONDO DE FISCALIZACION	\$0.00	\$2,768,679.00	\$2,768,679.00	\$0.00
8140-81-05	INCENTIVOS A LA VENTA FINAL DE GASOLINAS Y DIESEL	\$0.00	\$2,051,376.00	\$2,051,376.00	\$0.00
8140-81-06	POR EL IMPUESTO FEDERAL SOBRE TENENCIA O USO DE VEHICULOS	\$0.00	\$6,637.00	\$6,637.00	\$0.00
8140-81-07	POR EL IMPUESTO SOBRE AUTOMÓVILES NUEVOS	\$0.00	\$1,604,706.00	\$1,604,706.00	\$0.00
8140-81-08	IMPUESTO POR LA VENTA DE BIENES CUYA ENAJENACIÓN SE ENCUENTRA GRAI	\$0.00	\$118,284.00	\$118,284.00	\$0.00
8140-81-10	OTRAS PARTICIPACIONES	\$0.00	\$6,200,232.00	\$6,200,232.00	\$0.00
8140-81-11	FEIEF	\$0.00	\$1,094,089.00	\$1,094,089.00	\$0.00
8140-82	Aportaciones	\$0.00	\$35,381,120.00	\$35,381,120.00	\$0.00
8140-82-01	FONDO DE APORTACIONES PARA LA INFRAESTRUCTURA SOCIAL MUNICIPAL	\$0.00	\$14,101,731.00	\$14,101,731.00	\$0.00
8140-82-02	FONDO DE APORTACIONES PARA EL FORTALECIMIENTO DE LOS MUNICIPIOS Y I	\$0.00	\$21,279,389.00	\$21,279,389.00	\$0.00
8140-83	Convenios	\$0.00	\$79,500,836.78	\$79,500,836.78	\$0.00
8140-83-01	CONVENIOS DE OBRA PUBLICA	\$0.00	\$79,146,859.37	\$79,146,859.37	\$0.00
8140-83-02	OTROS CONVENIOS	\$0.00	\$353,977.41	\$353,977.41	\$0.00
8150	LEY DE INGRESOS RECAUDADA	\$0.00	\$0.00	\$224,697,842.51	\$224,697,842.51
8150-12	Impuestos sobre el patrimonio	\$0.00	\$0.00	\$13,852,385.48	\$13,852,385.48
8150-12-01	IMPUESTO PREDIAL	\$0.00	\$0.00	\$9,723,648.00	\$9,723,648.00



MUNICIPIO DE EZEQUIEL MONTES
QUERETARO

Auxiliares de Cuentas (Totales por cuenta) del 01/ene/2016 al 31/dic/2016
Con saldo y/o movimientos. (De la cuenta: 8100 a la 8210-101-017-114-2921-2)

Usu: elena

Rep: rptAuxiliarCuentasTotales

Fecha y 24/feb/2017

hora de Impresión 08:41 a.m.

Movimientos del Periodo

Cuenta	Nombre de la Cuenta	Saldo Inicial	Cargos	Abonos	Saldo Final
8150-12-02	IMPUESTO TRASLADO DE DOMINIO	\$0.00	\$0.00	\$4,077,195.38	\$4,077,195.38
8150-12-03	IMPUESTO SOBRE FRACCIONAMIENTO, CONDOMINIOS, Y POR LA DIVISION O SUE	\$0.00	\$0.00	\$51,542.10	\$51,542.10
8150-17	Accesorios	\$0.00	\$0.00	\$538,264.48	\$538,264.48
8150-17-01	ACCESORIOS DE IMPUESTOS	\$0.00	\$0.00	\$538,264.48	\$538,264.48
8150-18	Otros Impuestos	\$0.00	\$0.00	\$5,401,718.21	\$5,401,718.21
8150-18-01	IMPUESTO PARA EDUCACION Y OBRAS PUBLICAS MUNICIPALES	\$0.00	\$0.00	\$5,401,718.21	\$5,401,718.21
8150-41	Derechos por el uso, goce, aprovechamiento o explotación de bienes de dominio público	\$0.00	\$0.00	\$396,558.40	\$396,558.40
8150-41-01	DERECHOS POR EL USO, GOCE, APROVECHAMIENTO O EXPLOTACIÓN DE BIENES	\$0.00	\$0.00	\$396,558.40	\$396,558.40
8150-43	Derechos por prestación de servicios	\$0.00	\$0.00	\$7,751,165.14	\$7,751,165.14
8150-43-01	POR LOS SERVICIOS PRESTADOS RELACIONADOS CON OBTENCION O REVALIDA	\$0.00	\$0.00	\$870,991.83	\$870,991.83
8150-43-02	POR LOS SERVICIOS PRESTADOS POR DIVERSOS CONCEPTOS RELACIONADOS	\$0.00	\$0.00	\$1,028,778.43	\$1,028,778.43
8150-43-04	POR EL SERVICIO DE ALUMBRADO PÚBLICO	\$0.00	\$0.00	\$4,069,033.05	\$4,069,033.05
8150-43-05	POR LOS SERVICIOS PRESTADOS POR EL REGISTRO CIVIL	\$0.00	\$0.00	\$486,312.56	\$486,312.56
8150-43-07	POR LOS SERVICIOS PÚBLICOS MUNICIPALES	\$0.00	\$0.00	\$65,854.94	\$65,854.94
8150-43-08	POR LOS SERVICIOS PRESTADOS POR PANTEONES MUNICIPALES	\$0.00	\$0.00	\$4,684.00	\$4,684.00
8150-43-09	POR LOS SERVICIOS PRESTADOS POR EL RASTRO MUNICIPAL	\$0.00	\$0.00	\$312,847.52	\$312,847.52
8150-43-10	POR LOS SERVICIOS PRESTADOS EN MERCADOS MUNICIPALES	\$0.00	\$0.00	\$300,011.20	\$300,011.20
8150-43-11	POR LOS SERVICIOS PRESTADOS POR LA SECRETARIA DEL AYUNTAMIENTO	\$0.00	\$0.00	\$85,715.04	\$85,715.04
8150-43-13	POR LOS SERVICIOS PRESTADOS POR OTRAS AUTORIDADES MUNICIPALES	\$0.00	\$0.00	\$526,936.57	\$526,936.57
8150-51-01	Productos de tipo corriente, Productos Derivados del Uso y Aprovechamiento de Bienes r	\$0.00	\$0.00	\$217,499.26	\$217,499.26
8150-51-01-01	PRODUCTOS DERIVADOS DEL USO Y APROVECHAMIENTO DE BIENES NO SUJETC	\$0.00	\$0.00	\$217,499.26	\$217,499.26
8150-61-01	Incentivos Derivados de la Colaboración Fiscal	\$0.00	\$0.00	\$10,800.00	\$10,800.00
8150-61-01-01	INCENTIVOS DERIVADOS DE LA COLABORACIÓN FISCAL	\$0.00	\$0.00	\$10,800.00	\$10,800.00
8150-61-02	Multas	\$0.00	\$0.00	\$728,569.40	\$728,569.40
8150-61-02-01	MULTAS	\$0.00	\$0.00	\$728,569.40	\$728,569.40
8150-61-03	Indemnizaciones	\$0.00	\$0.00	\$112,409.34	\$112,409.34
8150-61-03-01	INDEMNIZACIONES	\$0.00	\$0.00	\$112,409.34	\$112,409.34
8150-61-07	Aprovechamientos por Aportaciones y Cooperaciones	\$0.00	\$0.00	\$865,674.02	\$865,674.02
8150-61-07-01	APROVECHAMIENTOS POR APORTACIONES Y COOPERACIONES	\$0.00	\$0.00	\$865,674.02	\$865,674.02
8150-81	Participaciones	\$0.00	\$0.00	\$79,940,842.00	\$79,940,842.00
8150-81-01	FONDO GENERAL DE PARTICIPACIONES	\$0.00	\$0.00	\$52,797,803.00	\$52,797,803.00



MUNICIPIO DE EZEQUIEL MONTES QUERETARO

Auxiliares de Cuentas (Totales por cuenta) del 01/ene/2016 al 31/dic/2016
Con saldo y/o movimientos. (De la cuenta: 8100 a la 8210-101-017-114-2921-2)

Fecha y hora de Impresión
24/feb/2017 08:41 a.m.

Usu: elena
Rep: rptAuxiliarCuentasTotales

Cuentas Acumulativas

Cuenta	Nombre de la Cuenta	Movimientos del Periodo			Saldo Final
		Saldo Inicial	Cargos	Abonos	
8150-81-02	FONDO DE FOMENTO MUNICIPAL	\$0.00	\$0.00	\$12,014,556.00	\$12,014,556.00
8150-81-03	POR EL IMPUESTO ESPECIAL SOBRE PRODUCCION Y SERVICIOS	\$0.00	\$0.00	\$1,284,480.00	\$1,284,480.00
8150-81-04	FONDO DE FISCALIZACION	\$0.00	\$0.00	\$2,768,679.00	\$2,768,679.00
8150-81-05	INCENTIVOS A LA VENTA FINAL DE GASOLINAS Y DIESEL	\$0.00	\$0.00	\$2,051,376.00	\$2,051,376.00
8150-81-06	POR EL IMPUESTO FEDERAL SOBRE TENENCIA O USO DE VEHICULOS	\$0.00	\$0.00	\$6,637.00	\$6,637.00
8150-81-07	POR EL IMPUESTO SOBRE AUTOMOVILES NUEVOS	\$0.00	\$0.00	\$1,604,706.00	\$1,604,706.00
8150-81-08	IMPUESTO POR LA VENTA DE BIENES CUYA ENAJENACION SE ENCUENTRA GRAI	\$0.00	\$0.00	\$118,284.00	\$118,284.00
8150-81-10	OTRAS PARTICIPACIONES	\$0.00	\$0.00	\$6,200,232.00	\$6,200,232.00
8150-81-11	FEIEF	\$0.00	\$0.00	\$1,094,089.00	\$1,094,089.00
8150-82	Aportaciones	\$0.00	\$0.00	\$35,381,120.00	\$35,381,120.00
8150-82-01	FONDO DE APORTACIONES PARA LA INFRAESTRUCTURA SOCIAL MUNICIPAL	\$0.00	\$0.00	\$14,101,731.00	\$14,101,731.00
8150-82-02	FONDO DE APORTACIONES PARA EL FORTALECIMIENTO DE LOS MUNICIPIOS Y L	\$0.00	\$0.00	\$21,279,389.00	\$21,279,389.00
8150-83	Convenios	\$0.00	\$0.00	\$79,500,836.78	\$79,500,836.78
8150-83-01	CONVENIOS DE OBRA PUBLICA	\$0.00	\$0.00	\$79,146,859.37	\$79,146,859.37
8150-83-02	OTROS CONVENIOS	\$0.00	\$0.00	\$353,977.41	\$353,977.41
8200	PRESUPUESTO DE EGRESOS	\$0.00	\$0.00	\$26,141,007.00	\$26,141,007.00
8210	PRESUPUESTO DE EGRESOS APROBADO	\$0.00	\$0.00	\$26,141,007.00	\$26,141,007.00
8210-101	Contribuciones de Ley	\$0.00	\$0.00	\$26,141,007.00	\$26,141,007.00
8210-101-002	DESARROLLO INSTITUCIONAL	\$0.00	\$0.00	\$5,544,007.00	\$5,544,007.00
8210-101-002-102	PRESIDENCIA	\$0.00	\$0.00	\$895,000.00	\$895,000.00
8210-101-002-102-2111	Materiales, útiles y equipos menores de oficina	\$0.00	\$0.00	\$25,000.00	\$25,000.00
8210-101-002-102-2141	Materiales, útiles y equipos menores de tecnologías de la información y comunicaciones	\$0.00	\$0.00	\$20,000.00	\$20,000.00
8210-101-002-102-2152	Formatos y otros productos mediante cualquier tecnica de impresion	\$0.00	\$0.00	\$30,000.00	\$30,000.00
8210-101-002-102-2611	Combustibles, lubricantes y aditivos	\$0.00	\$0.00	\$350,000.00	\$350,000.00
8210-101-002-102-2731	Articulos deportivos	\$0.00	\$0.00	\$80,000.00	\$80,000.00
8210-101-002-102-2961	Refacciones y accesorios menores de equipo de transporte	\$0.00	\$0.00	\$50,000.00	\$50,000.00
8210-101-002-102-3551	Reparación y mantenimiento de equipo de transporte	\$0.00	\$0.00	\$50,000.00	\$50,000.00
8210-101-002-102-3751	Viáticos en el pais	\$0.00	\$0.00	\$140,000.00	\$140,000.00
8210-101-002-102-3823	Atencion a Visitantes y Funcionarios	\$0.00	\$0.00	\$150,000.00	\$150,000.00
8210-101-002-103	SECRETARIA DEL AYUNTAMIENTO	\$0.00	\$0.00	\$421,076.00	\$421,076.00
8210-101-002-103-2111	Materiales, útiles y equipos menores de oficina	\$0.00	\$0.00	\$20,000.00	\$20,000.00



MUNICIPIO DE EZEQUIEL MONTES QUERETARO

Auxiliares de Cuentas (Totales por cuenta) del 01/ene/2016 al 31/dic/2016
Con saldo y/o movimientos. (De la cuenta: 8100 a la 8210-101-017-114-2921-2)

Fecha y hora de Impresión
 24/feb/2017 08:41 a.m.

Usu: elena
 Rep: rptAuxiliarCuentasTotales

Cuentas Acumulativas

Cuenta	Nombre de la Cuenta	Movimientos del Periodo			Saldo Final
		Saldo Inicial	Cargos	Abonos	
8210-101-002-103-2141	Materiales, útiles y equipos menores de tecnologías de la información y comunicaciones	\$0.00	\$0.00	\$14,000.00	\$14,000.00
8210-101-002-103-2152	Formatos y otros productos mediante cualquier tecnica de impresión	\$0.00	\$0.00	\$25,000.00	\$25,000.00
8210-101-002-103-2161	Material de limpieza	\$0.00	\$0.00	\$10,000.00	\$10,000.00
8210-101-002-103-2611	Combustibles, lubricantes y aditivos	\$0.00	\$0.00	\$140,000.00	\$140,000.00
8210-101-002-103-2961	Refacciones y accesorios menores de equipo de transporte	\$0.00	\$0.00	\$40,000.00	\$40,000.00
8210-101-002-103-3181	Servicios postales y telegráficos	\$0.00	\$0.00	\$2,076.00	\$2,076.00
8210-101-002-103-3551	Reparación y mantenimiento de equipo de transporte	\$0.00	\$0.00	\$20,000.00	\$20,000.00
8210-101-002-103-3612	Impresiones y Publicaciones Oficiales	\$0.00	\$0.00	\$100,000.00	\$100,000.00
8210-101-002-103-3823	Atencion a Visitantes y Funcionarios	\$0.00	\$0.00	\$50,000.00	\$50,000.00
8210-101-002-105	OFICIALIA MAYOR /ADMINISTRACIÓN	\$0.00	\$0.00	\$4,227,931.00	\$4,227,931.00
8210-101-002-105-2141	Materiales, útiles y equipos menores de tecnologías de la información y comunicaciones	\$0.00	\$0.00	\$14,000.00	\$14,000.00
8210-101-002-105-2152	Formatos y otros productos mediante cualquier tecnica de impresión	\$0.00	\$0.00	\$35,000.00	\$35,000.00
8210-101-002-105-2161	Material de limpieza	\$0.00	\$0.00	\$40,000.00	\$40,000.00
8210-101-002-105-2411	Productos minerales no metálicos	\$0.00	\$0.00	\$15,000.00	\$15,000.00
8210-101-002-105-2421	Cemento y productos de concreto	\$0.00	\$0.00	\$15,000.00	\$15,000.00
8210-101-002-105-2431	Cal, yeso y productos de yeso	\$0.00	\$0.00	\$10,000.00	\$10,000.00
8210-101-002-105-2441	Madera y productos de madera	\$0.00	\$0.00	\$15,000.00	\$15,000.00
8210-101-002-105-2451	Vidrio y productos de vidrio	\$0.00	\$0.00	\$3,000.00	\$3,000.00
8210-101-002-105-2481	Materiales complementarios	\$0.00	\$0.00	\$50,000.00	\$50,000.00
8210-101-002-105-2611	Combustibles, lubricantes y aditivos	\$0.00	\$0.00	\$350,000.00	\$350,000.00
8210-101-002-105-2711	Vestuario y uniformes	\$0.00	\$0.00	\$250,000.00	\$250,000.00
8210-101-002-105-2912	Refacciones, accesorios y herramientas	\$0.00	\$0.00	\$50,000.00	\$50,000.00
8210-101-002-105-2921	Refacciones y accesorios menores de edificios	\$0.00	\$0.00	\$20,000.00	\$20,000.00
8210-101-002-105-2931	Refacciones y accesorios menores de mobiliario y equipo de administración, educacional ,	\$0.00	\$0.00	\$5,000.00	\$5,000.00
8210-101-002-105-2941	Refacciones y accesorios menores de equipo de cómputo y tecnologías de la información	\$0.00	\$0.00	\$20,000.00	\$20,000.00
8210-101-002-105-2961	Refacciones y accesorios menores de equipo de transporte	\$0.00	\$0.00	\$40,000.00	\$40,000.00
8210-101-002-105-3111	Energía eléctrica	\$0.00	\$0.00	\$600,000.00	\$600,000.00
8210-101-002-105-3121	Gas	\$0.00	\$0.00	\$15,000.00	\$15,000.00
8210-101-002-105-3141	Telefonía tradicional	\$0.00	\$0.00	\$200,000.00	\$200,000.00
8210-101-002-105-3151	Telefonía celular	\$0.00	\$0.00	\$200,000.00	\$200,000.00
8210-101-002-105-3211	Arrendamiento de terrenos	\$0.00	\$0.00	\$210,000.00	\$210,000.00



MUNICIPIO DE EZEQUIEL MONTES QUERETARO

Auxiliares de Cuentas (Totales por cuenta) del 01/ene/2016 al 31/dic/2016
Con saldo y/o movimientos. (De la cuenta: 8100 a la 8210-101-017-114-2921-2)

Fecha y hora de Impresión
 24/feb/2017 08:41 a.m.

Usr: elena
 Rep: rptAuxiliarCuentasTotales

Cuentas Acumulativas

Cuenta	Nombre de la Cuenta	Movimientos del Periodo			Saldo Final
		Saldo Inicial	Cargos	Abonos	
8210-101-002-105-3221	Arrendamiento de edificios	\$0.00	\$0.00	\$110,000.00	\$110,000.00
8210-101-002-105-3251	Arrendamiento de equipo de transporte	\$0.00	\$0.00	\$100,000.00	\$100,000.00
8210-101-002-105-3261	Arrendamiento de maquinaria, otros equipos y herramientas	\$0.00	\$0.00	\$150,000.00	\$150,000.00
8210-101-002-105-3291	Otros arrendamientos	\$0.00	\$0.00	\$50,000.00	\$50,000.00
8210-101-002-105-3311	Servicios legales, de contabilidad, auditoria y relacionados	\$0.00	\$0.00	\$200,000.00	\$200,000.00
8210-101-002-105-3321	Servicios de diseño, arquitectura, ingeniería y actividades relacionadas	\$0.00	\$0.00	\$50,000.00	\$50,000.00
8210-101-002-105-3332	Asesorias	\$0.00	\$0.00	\$490,000.00	\$490,000.00
8210-101-002-105-3341	Servicios de capacitación	\$0.00	\$0.00	\$50,000.00	\$50,000.00
8210-101-002-105-3451	Seguro de bienes patrimoniales	\$0.00	\$0.00	\$250,000.00	\$250,000.00
8210-101-002-105-3471	Fletes y maniobras	\$0.00	\$0.00	\$30,000.00	\$30,000.00
8210-101-002-105-3511	Conservación y mantenimiento menor de inmuebles	\$0.00	\$0.00	\$100,000.00	\$100,000.00
8210-101-002-105-3521	Instalación, reparación y mantenimiento de mobiliario y equipo de administración, educaci	\$0.00	\$0.00	\$20,000.00	\$20,000.00
8210-101-002-105-3531	Instalación, reparación y mantenimiento de equipo de cómputo y tecnologías de la informa	\$0.00	\$0.00	\$5,000.00	\$5,000.00
8210-101-002-105-3532	Mantto eq de comunicación	\$0.00	\$0.00	\$5,000.00	\$5,000.00
8210-101-002-105-3551	Reparación y mantenimiento de equipo de transporte	\$0.00	\$0.00	\$20,000.00	\$20,000.00
8210-101-002-105-3751	Viáticos en el país	\$0.00	\$0.00	\$20,000.00	\$20,000.00
8210-101-002-105-3823	Atención a Visitantes y Funcionarios	\$0.00	\$0.00	\$100,000.00	\$100,000.00
8210-101-002-105-3922	Tenencias y Gastos de Verificación	\$0.00	\$0.00	\$80,000.00	\$80,000.00
8210-101-002-105-4511	Pensiones	\$0.00	\$0.00	\$240,931.00	\$240,931.00
8210-101-003	PROMOCION	\$0.00	\$0.00	\$190,000.00	\$190,000.00
8210-101-003-103	SECRETARIA DEL AYUNTAMIENTO	\$0.00	\$0.00	\$190,000.00	\$190,000.00
8210-101-003-103-3822	Actividades Civicas y Festividades	\$0.00	\$0.00	\$190,000.00	\$190,000.00
8210-101-004	ACTIVIDADES CIVICAS Y FESTIVIDADES	\$0.00	\$0.00	\$241,000.00	\$241,000.00
8210-101-004-102	PRESIDENCIA	\$0.00	\$0.00	\$241,000.00	\$241,000.00
8210-101-004-102-2152	Formatos y otros productos mediante cualquier tecnica de impresion	\$0.00	\$0.00	\$26,000.00	\$26,000.00
8210-101-004-102-2961	Refacciones y accesorios menores de equipo de transporte	\$0.00	\$0.00	\$15,000.00	\$15,000.00
8210-101-004-102-3613	Gastos de propaganda y promocion	\$0.00	\$0.00	\$200,000.00	\$200,000.00
8210-101-005	TRANSPARENCIA Y RENDICION DE CUENTAS	\$0.00	\$0.00	\$41,000.00	\$41,000.00
8210-101-005-103	SECRETARIA DEL AYUNTAMIENTO	\$0.00	\$0.00	\$11,000.00	\$11,000.00
8210-101-005-103-2111	Materiales, útiles y equipos menores de oficina	\$0.00	\$0.00	\$5,000.00	\$5,000.00
8210-101-005-103-2152	Formatos y otros productos mediante cualquier tecnica de impresion	\$0.00	\$0.00	\$6,000.00	\$6,000.00



MUNICIPIO DE EZEQUIEL MONTES QUERETARO

Auxiliares de Cuentas (Totales por cuenta) del 01/ene/2016 al 31/dic/2016 Con saldo y/o movimientos. (De la cuenta: 8100 a la 8210-101-017-114-2921-2)

Usr: eiena
Rep: rptAuxiliarCuentasTotales

Fecha y hora de impresión: 24/feb/2017 08:41 a.m.

Cuenta	Nombre de la Cuenta	Movimientos del Periodo			Saldo Final
		Saldo Inicial	Cargos	Abonos	
8210-101-005-106	SERVICIOS PUBLICOS MUNICIPALES	\$0.00	\$0.00	\$30,000.00	\$30,000.00
8210-101-005-106-3551	Reparación y mantenimiento de equipo de transporte	\$0.00	\$0.00	\$30,000.00	\$30,000.00
8210-101-006	MEJORES SERVICIOS PUBLICOS	\$0.00	\$0.00	\$3,520,000.00	\$3,520,000.00
8210-101-006-103	SECRETARIA DEL AYUNTAMIENTO	\$0.00	\$0.00	\$1,112,000.00	\$1,112,000.00
8210-101-006-103-2152	Formatos y otros productos mediante cualquier tecnica de impresion	\$0.00	\$0.00	\$12,000.00	\$12,000.00
8210-101-006-103-2161	Material de limpieza	\$0.00	\$0.00	\$20,000.00	\$20,000.00
8210-101-006-103-2411	Productos minerales no metálicos	\$0.00	\$0.00	\$30,000.00	\$30,000.00
8210-101-006-103-2421	Cemento y productos de concreto	\$0.00	\$0.00	\$30,000.00	\$30,000.00
8210-101-006-103-2431	Cal, yeso y productos de yeso	\$0.00	\$0.00	\$5,000.00	\$5,000.00
8210-101-006-103-2441	Madera y productos de madera	\$0.00	\$0.00	\$5,000.00	\$5,000.00
8210-101-006-103-2461	Material eléctrico y electrónico	\$0.00	\$0.00	\$10,000.00	\$10,000.00
8210-101-006-103-2462	Accesorios y colocación material eléctrico y electrónico	\$0.00	\$0.00	\$5,000.00	\$5,000.00
8210-101-006-103-2471	Artículos metálicos para la construcción	\$0.00	\$0.00	\$5,000.00	\$5,000.00
8210-101-006-103-2611	Combustibles, lubricantes y aditivos	\$0.00	\$0.00	\$880,000.00	\$880,000.00
8210-101-006-103-2721	Prendas de seguridad y protección personal	\$0.00	\$0.00	\$20,000.00	\$20,000.00
8210-101-006-103-2961	Refacciones y accesorios menores de equipo de transporte	\$0.00	\$0.00	\$90,000.00	\$90,000.00
8210-101-006-106	SERVICIOS PUBLICOS MUNICIPALES	\$0.00	\$0.00	\$2,408,000.00	\$2,408,000.00
8210-101-006-106-2111	Materiales, útiles y equipos menores de oficina	\$0.00	\$0.00	\$20,000.00	\$20,000.00
8210-101-006-106-2141	Materiales, útiles y equipos menores de tecnologías de la información y comunicaciones	\$0.00	\$0.00	\$4,000.00	\$4,000.00
8210-101-006-106-2451	Vidrio y productos de vidrio	\$0.00	\$0.00	\$4,000.00	\$4,000.00
8210-101-006-106-3112	DAP	\$0.00	\$0.00	\$1,500,000.00	\$1,500,000.00
8210-101-006-106-3131	Agua	\$0.00	\$0.00	\$800,000.00	\$800,000.00
8210-101-006-106-3571	Instalación, reparación y mantenimiento de maquinaria, otros equipos y herramienta	\$0.00	\$0.00	\$20,000.00	\$20,000.00
8210-101-006-106-3591	Servicios de jardinería y fumigación	\$0.00	\$0.00	\$60,000.00	\$60,000.00
8210-101-007	FINANZAS SANAS	\$0.00	\$0.00	\$1,402,000.00	\$1,402,000.00
8210-101-007-104	FINANZAS/TESORERIA	\$0.00	\$0.00	\$1,317,000.00	\$1,317,000.00
8210-101-007-104-2111	Materiales, útiles y equipos menores de oficina	\$0.00	\$0.00	\$40,000.00	\$40,000.00
8210-101-007-104-2141	Materiales, útiles y equipos menores de tecnologías de la información y comunicaciones	\$0.00	\$0.00	\$4,000.00	\$4,000.00
8210-101-007-104-3411	Servicios financieros y bancarios	\$0.00	\$0.00	\$48,000.00	\$48,000.00
8210-101-007-104-3612	Impresiones y Publicaciones Oficiales	\$0.00	\$0.00	\$50,000.00	\$50,000.00
8210-101-007-104-3751	Viáticos en el país	\$0.00	\$0.00	\$20,000.00	\$20,000.00



Cuenta	Nombre de la Cuenta	Movimientos del Periodo			Saldo Final
		Saldo Inicial	Cargos	Abonos	
8210-101-007-104-3921	Impuestos y derechos	\$0.00	\$0.00	\$10,000.00	\$10,000.00
8210-101-007-104-3951	Penas, multas, accesorios y actualizaciones	\$0.00	\$0.00	\$100,000.00	\$100,000.00
8210-101-007-104-3961	Otros gastos por responsabilidades	\$0.00	\$0.00	\$45,000.00	\$45,000.00
8210-101-007-104-3981	Impuesto sobre nóminas y otros que se deriven de una relación laboral	\$0.00	\$0.00	\$1,000,000.00	\$1,000,000.00
8210-101-007-106	SERVICIOS PÚBLICOS MUNICIPALES	\$0.00	\$0.00	\$85,000.00	\$85,000.00
8210-101-007-106-2152	Formatos y otros productos mediante cualquier tecnica de impresion	\$0.00	\$0.00	\$20,000.00	\$20,000.00
8210-101-007-106-2611	Combustibles, lubricantes y aditivos	\$0.00	\$0.00	\$50,000.00	\$50,000.00
8210-101-007-106-2961	Refacciones y accesorios menores de equipo de transporte	\$0.00	\$0.00	\$15,000.00	\$15,000.00
8210-101-008	FIERAS Y FIESTAS PATRONALES	\$0.00	\$0.00	\$4,000,000.00	\$4,000,000.00
8210-101-008-103	SECRETARÍA DEL AYUNTAMIENTO	\$0.00	\$0.00	\$4,000,000.00	\$4,000,000.00
8210-101-008-103-3824	Espectaculos culturales	\$0.00	\$0.00	\$4,000,000.00	\$4,000,000.00
8210-101-009	SERVICIOS DE EDUCACION	\$0.00	\$0.00	\$45,000.00	\$45,000.00
8210-101-009-103	SECRETARÍA DEL AYUNTAMIENTO	\$0.00	\$0.00	\$45,000.00	\$45,000.00
8210-101-009-103-2111	Materiales, útiles y equipos menores de oficina	\$0.00	\$0.00	\$5,000.00	\$5,000.00
8210-101-009-103-2141	Materiales, útiles y equipos menores de tecnologías de la información y comunicaciones	\$0.00	\$0.00	\$14,000.00	\$14,000.00
8210-101-009-103-2152	Formatos y otros productos mediante cualquier tecnica de impresion	\$0.00	\$0.00	\$6,000.00	\$6,000.00
8210-101-009-103-2161	Material de limpieza	\$0.00	\$0.00	\$20,000.00	\$20,000.00
8210-101-010	BECAS	\$0.00	\$0.00	\$500,000.00	\$500,000.00
8210-101-010-104	FINANZAS/TESORERIA	\$0.00	\$0.00	\$500,000.00	\$500,000.00
8210-101-010-104-4421	Becas y otras ayudas para programas de capacitación	\$0.00	\$0.00	\$250,000.00	\$250,000.00
8210-101-010-104-4422	Becas y otras ayudas para programas de capacitación	\$0.00	\$0.00	\$250,000.00	\$250,000.00
8210-101-011	DESARROLLO Y EQUIDAD SOCIAL	\$0.00	\$0.00	\$250,000.00	\$250,000.00
8210-101-011-102	PRESIDENCIA	\$0.00	\$0.00	\$634,000.00	\$634,000.00
8210-101-011-102-2111	Materiales, útiles y equipos menores de oficina	\$0.00	\$0.00	\$5,000.00	\$5,000.00
8210-101-011-102-2141	Materiales, útiles y equipos menores de tecnologías de la información y comunicaciones	\$0.00	\$0.00	\$10,000.00	\$10,000.00
8210-101-011-102-2152	Formatos y otros productos mediante cualquier tecnica de impresion	\$0.00	\$0.00	\$5,000.00	\$5,000.00
8210-101-011-102-2611	Combustibles, lubricantes y aditivos	\$0.00	\$0.00	\$10,000.00	\$10,000.00
8210-101-011-102-4411	Ayudas sociales a personas	\$0.00	\$0.00	\$500,000.00	\$500,000.00
8210-101-011-102-4431	Ayudas sociales a instituciones de enseñanza	\$0.00	\$0.00	\$50,000.00	\$50,000.00
8210-101-011-103	SECRETARÍA DEL AYUNTAMIENTO	\$0.00	\$0.00	\$54,000.00	\$54,000.00
8210-101-011-103-2111	Materiales, útiles y equipos menores de oficina	\$0.00	\$0.00	\$5,000.00	\$5,000.00



MUNICIPIO DE EZEQUIEL MONTES QUERETARO

Auxiliares de Cuentas (Totales por cuenta) del 01/ene/2016 al 31/dic/2016
Con saldo y/o movimientos. (De la cuenta: 8100 a la 8210-101-017-114-2921-2)

Fecha y hora de impresión
24/feb/2017
08:41 a.m.

Usu: elena
Rep: rptAuxiliarCuentasTotales

Cuentas Acumulativas

Cuenta	Nombre de la Cuenta	Movimientos del Periodo			Saldo Final
		Saldo Inicial	Cargos	Abonos	
8210-101-011-103-2141	Materiales, útiles y equipos menores de tecnologías de la información y comunicaciones	\$0.00	\$0.00	\$4,000.00	\$4,000.00
8210-101-011-103-2152	Formatos y otros productos mediante cualquier técnica de impresión	\$0.00	\$0.00	\$5,000.00	\$5,000.00
8210-101-011-103-2611	Combustibles, lubricantes y aditivos	\$0.00	\$0.00	\$40,000.00	\$40,000.00
8210-101-012	PROGRAMA DESPENSAS	\$0.00	\$0.00	\$1,200,000.00	\$1,200,000.00
8210-101-012-102	PRESIDENCIA	\$0.00	\$0.00	\$1,200,000.00	\$1,200,000.00
8210-101-012-102-4411	Ayudas sociales a personas	\$0.00	\$0.00	\$1,200,000.00	\$1,200,000.00
8210-101-013	APOYO A INSTITUCIONES SIN FINES DE LUCRO	\$0.00	\$0.00	\$8,250,000.00	\$8,250,000.00
8210-101-013-102	PRESIDENCIA	\$0.00	\$0.00	\$100,000.00	\$100,000.00
8210-101-013-102-4451	Ayudas sociales a instituciones sin fines de lucro	\$0.00	\$0.00	\$100,000.00	\$100,000.00
8210-101-013-104	FINANZAS/TESORERIA	\$0.00	\$0.00	\$8,000,000.00	\$8,000,000.00
8210-101-013-104-4452	Subsidi al DIF	\$0.00	\$0.00	\$8,000,000.00	\$8,000,000.00
8210-101-013-105	OFICIALIA MAYOR /ADMINISTRACIÓN	\$0.00	\$0.00	\$150,000.00	\$150,000.00
8210-101-013-105-4454	Apoyo Agencia del Ministerio Publico	\$0.00	\$0.00	\$150,000.00	\$150,000.00
8210-101-014	INFRAESTRUCTURA PARA EL DESARROLLO RECURSOS PROPIOS	\$0.00	\$0.00	\$422,000.00	\$422,000.00
8210-101-014-107	OBRAS PUBLICAS	\$0.00	\$0.00	\$422,000.00	\$422,000.00
8210-101-014-107-2111	Materiales, útiles y equipos menores de oficina	\$0.00	\$0.00	\$15,000.00	\$15,000.00
8210-101-014-107-2141	Materiales, útiles y equipos menores de tecnologías de la información y comunicaciones	\$0.00	\$0.00	\$14,000.00	\$14,000.00
8210-101-014-107-2152	Formatos y otros productos mediante cualquier técnica de impresión	\$0.00	\$0.00	\$20,000.00	\$20,000.00
8210-101-014-107-2411	Productos minerales no metálicos	\$0.00	\$0.00	\$55,000.00	\$55,000.00
8210-101-014-107-2421	Cemento y productos de concreto	\$0.00	\$0.00	\$55,000.00	\$55,000.00
8210-101-014-107-2431	Cal, yeso y productos de yeso	\$0.00	\$0.00	\$5,000.00	\$5,000.00
8210-101-014-107-2441	Madera y productos de madera	\$0.00	\$0.00	\$5,000.00	\$5,000.00
8210-101-014-107-2451	Vidrio y productos de vidrio	\$0.00	\$0.00	\$3,000.00	\$3,000.00
8210-101-014-107-2471	Artículos metálicos para la construcción	\$0.00	\$0.00	\$15,000.00	\$15,000.00
8210-101-014-107-2491	Otros materiales y artículos de construcción y reparación	\$0.00	\$0.00	\$20,000.00	\$20,000.00
8210-101-014-107-2551	Materiales, accesorios y suministros de laboratorio	\$0.00	\$0.00	\$5,000.00	\$5,000.00
8210-101-014-107-2611	Combustibles, lubricantes y aditivos	\$0.00	\$0.00	\$100,000.00	\$100,000.00
8210-101-014-107-2961	Refacciones y accesorios menores de equipo de transporte	\$0.00	\$0.00	\$20,000.00	\$20,000.00
8210-101-014-107-3551	Reparación y mantenimiento de equipo de transporte	\$0.00	\$0.00	\$20,000.00	\$20,000.00
8210-101-014-107-3612	Impresiones y Publicaciones Oficiales	\$0.00	\$0.00	\$50,000.00	\$50,000.00
8210-101-014-107-3751	Viajes en el país	\$0.00	\$0.00	\$20,000.00	\$20,000.00



Auxiliares de Cuentas (Totales por cuenta) del 01/ene/2016 al 31/dic/2016
Con saldo y/o movimientos. (De la cuenta: 8100 a la 8210-101-017-114-2921-2)

Fecha y hora de Impresión: 24/feb/2017 08:41 a.m.

Usu: elena
Rep: rptAuxiliarCuentasTotales

Cuenta	Nombre de la Cuenta	Movimientos del Periodo			Saldo Final
		Saldo Inicial	Cargos	Abonos	
8210-101-016	PLANEACION URBANA	\$0.00	\$0.00	\$90,000.00	\$90,000.00
8210-101-016-114	DIRECCION DE DESARROLLO AGROPECUARIO	\$0.00	\$0.00	\$90,000.00	\$90,000.00
8210-101-016-114-2111	Materiales, útiles y equipos menores de oficina	\$0.00	\$0.00	\$5,000.00	\$5,000.00
8210-101-016-114-2141	Materiales, útiles y equipos menores de tecnologías de la información y comunicaciones	\$0.00	\$0.00	\$10,000.00	\$10,000.00
8210-101-016-114-2152	Formatos y otros productos mediante cualquier tecnica de impresión	\$0.00	\$0.00	\$5,000.00	\$5,000.00
8210-101-016-114-2611	Combustibles, lubricantes y aditivos	\$0.00	\$0.00	\$40,000.00	\$40,000.00
8210-101-016-114-2961	Refacciones y accesorios menores de equipo de transporte	\$0.00	\$0.00	\$20,000.00	\$20,000.00
8210-101-016-114-3551	Reparación y mantenimiento de equipo de transporte	\$0.00	\$0.00	\$10,000.00	\$10,000.00
8210-101-017	DESARROLLO ECONOMICO	\$0.00	\$0.00	\$62,000.00	\$62,000.00
8210-101-017-102	PRESIDENCIA	\$0.00	\$0.00	\$4,000.00	\$4,000.00
8210-101-017-102-2141	Materiales, útiles y equipos menores de tecnologías de la información y comunicaciones	\$0.00	\$0.00	\$4,000.00	\$4,000.00
8210-101-017-103	SECRETARIA DEL AYUNTAMIENTO	\$0.00	\$0.00	\$4,000.00	\$4,000.00
8210-101-017-103-2141	Materiales, útiles y equipos menores de tecnologías de la información y comunicaciones	\$0.00	\$0.00	\$4,000.00	\$4,000.00
8210-101-017-114	DIRECCION DE DESARROLLO AGROPECUARIO	\$0.00	\$0.00	\$54,000.00	\$54,000.00
8210-101-017-114-2111	Materiales, útiles y equipos menores de oficina	\$0.00	\$0.00	\$5,000.00	\$5,000.00
8210-101-017-114-2141	Materiales, útiles y equipos menores de tecnologías de la información y comunicaciones	\$0.00	\$0.00	\$4,000.00	\$4,000.00
8210-101-017-114-2152	Formatos y otros productos mediante cualquier tecnica de impresión	\$0.00	\$0.00	\$5,000.00	\$5,000.00
8210-101-017-114-2611	Combustibles, lubricantes y aditivos	\$0.00	\$0.00	\$40,000.00	\$40,000.00

Anexos

BIENES MUEBLES E INMUEBLES

Gobierno Municipal
2015-2018Relación de Bienes Muebles que Componen el Patrimonio
Cuenta Pública Diciembre 2016

Ente Público:

MUNICIPIO DE EZEQUIEL MONTES, QRO

Código	Descripción del Bien Mueble	Valor en libros
1241015110029	Archivero 4 Cajones Madera Cubierta Formaica	1.00
1241015110043	Escritorio 2 Cajones Madera	1.00
1241015110066	Anaquelel Metálico 5 entrepaños	1.00
1241015110067	Anaquelel Metálico 6 entrepaños 2 Secciones	1.00
1241015110068	Anaquelel Metálico 6 entrepaños	1.00
1241015110080	Mesa Metálico	1.00
1241015110100	Silla Madera Madera con Baquelita	1.00
1241015110277	Entrepaños p/ estantería 18	728.10
1241015110278	Postes p/ estantería 12	485.35
1241015110287	Mesa de torre p/computadora	1,164.70
1241015110180	Mesa Axiliar metal p/telef. Giratoria	1.00
1241015110268	Escritorio gris negro	519.00
1241015110504	Escritorio Giratorio	1,599.00
1241015110506	Silla Gerencial Negra	699.00
1241015110507	Silla Gerencial Negra	699.00
1241015110508	Silla Gerencial Negra	699.00
1241015110523	Silla Gerencial negra	699.00
1241015110590	Escritorio Metropolitan	3,200.00
1241015110139	Silla Pliana Café	1.00
1241015110319	Escritorio metálico 120x75*75	2,214.90
1241015110157	Archiveros de madera 4 cajones 1	1.00
1241015110253	Librero de madera 3 cajones 3 entre	6,325.00
1241015110020	Arbol Navideño Verde	1.00
1241015110094	Pizarrón Verde. 90X1.20 Mts.	1.00
1241015110272	Fichero 2	2,990.00
1241015110401	Mesas p/computadora 2.44 x .60 3 espacios en melamina	3,450.00
1241015110402	Mesas p/computadora 2.44 x .60 3 espacios en melamina	3,450.00
1241015110341	Archivero metálico 4 cajones	2,642.70
1241015110363	Sillas madera 15	12,880.00
1241015110373	Anaquelel de 6 entrepaños	977.50
1241015110081	Mesa p/guillotina(planero metal)	1.00
1241015110510	Silla Gerencial Negra	699.00
1241015110577	Librero Cherri con puertas	1,759.29
1241015110578	Credenza 2 puertas 4 cajones	1,210.19
1241015110226	Archiveros 4 Cajones 7	1,184.75
1241015110249	Armazones para Ropa 4	2,300.00
1241015110261	Mesa de Madera 3	2,307.15
1241015110127	Silla Color Naranja 60	60.00
1241015110128	Mesa de Formaica 1	1.00
1241015110140	Mesa de Madera Rectangular Café	1.00
1241015110141	Mesa de Madera Alta 2	2.00
1241015110143	Mesa Redonda 1	1.00
1241015110146	Mesa Trbjo. Rect. Mad. 2	2.00
1241015110147	Escritorios Cub. Form. 3	3.00
1241015110148	Percheros 2 (1 metal,1 madera)	2.00
1241015110149	Lockers 5	5.00
1241015110150	Archiveros Metálicos 4	4.00
1241015110154	Credenza de Madera	1.00
1241015110122	Silla Naranja 22	22.00
1241015110155	Silla Naranja 25	25.00
1241015110185	Sillas con paleta 3	3.00
1241015110186	Escritorios chicos de 2 cajones 2	2.00
1241015110187	Escritorio chico de 3 cajones	1.00
1241015110188	Botiquín	1.00
1241015110189	Sillas amarillas 5	5.00
1241015110190	Pizarrones 2	2.00
1241015110191	Pizarrones verdes 2	2.00
1241015110192	Libreros de madera 2	2.00

Relación de Bienes Muebles que Componen el Patrimonio
Cuenta Pública Diciembre 2016

Ente Público:

MUNICIPIO DE EZEQUIEL MONTES, QRO

Código	Descripción del Bien Mueble	Valor en libros
1241015110193	Mesa de madera café	1.00
1241015110194	Sillas de triplay café 12	12.00
1241015110446	Pizarrón Blanco	980.00
1241015110499	Mesa para computadora	1,679.00
1241015110501	Pintarrón Blanco de 90x120cmn	1,409.99
1241015110502	Soporte para proyector	4,606.99
1241015110481	Escritorio multiusos	2,350.00
1241015110482	Escritorio multiusos	2,350.00
1241015110483	Escritorio multiusos	2,350.00
1241015110484	Escritorio multiusos	2,350.00
1241015110485	Escritorio multiusos	2,350.00
1241015110486	Escritorio multiusos	2,350.00
1241015110487	Silla Italia	480.00
1241015110488	Silla Italia	480.00
1241015110489	Silla Italia	480.00
1241015110490	Silla Italia	480.00
1241015110491	Silla Italia	480.00
1241015110492	Silla Italia	480.00
1241015110493	Silla Italia	480.00
1241015110494	Silla Italia	480.00
1241015110495	Silla Italia	480.00
1241015110496	Silla Italia	480.00
1241015110497	Silla Italia	480.00
1241015110498	Silla Italia	480.00
1241015110503	Silla Ejecutiva Negra	1,899.00
1241015110524	Silla Italia negra	485.00
1241015110525	Silla Italia negra	485.00
1241015110526	Silla Italia negra	485.00
1241015110527	Silla Italia negra	485.00
1241015110528	Silla Italia negra	485.00
1241015110529	Silla Italia negra	485.00
1241015110530	Silla Italia negra	485.00
1241015110531	Silla Italia negra	485.00
1241015110532	Silla Italia negra	485.00
1241015110533	Silla Italia negra	485.00
1241015110534	Silla Italia negra	485.00
1241015110535	Silla Italia negra	485.00
1241015110536	Silla Italia negra	485.00
1241015110537	Silla Italia negra	485.00
1241015110538	Silla Italia negra	485.00
1241015110539	Silla Italia negra	485.00
1241015110540	Silla Italia negra	485.00
1241015110541	Silla Italia negra	485.00
1241015110542	Silla Italia negra	485.00
1241015110543	Silla Italia negra	485.00
1241015110544	Silla Italia negra	485.00
1241015110545	Silla Italia negra	485.00
1241015110546	Silla Italia negra	485.00
1241015110547	Silla Italia negra	485.00
1241015110548	Silla Italia negra	485.00
1241015110549	Silla Italia negra	485.00
1241015110550	Silla Italia negra	485.00
1241015110551	Silla Italia negra	485.00
1241015110552	Silla Italia negra	485.00
1241015110553	Silla Italia negra	485.00
1241015110554	Escritorio Multiusos color maple	2,240.34
1241015110555	Escritorio Multiusos color maple	2,240.34
1241015110556	Escritorio Multiusos color maple	2,240.34

Relación de Bienes Muebles que Componen el Patrimonio
Cuenta Pública Diciembre 2016

Ente Público:

MUNICIPIO DE EZEQUIEL MONTES, QRO

Código	Descripción del Bien Mueble	Valor en libros
1241015110557	Escritorio Multiusos color maple	2,240.34
1241015110558	Escritorio Multiusos color maple	2,240.34
1241015110559	Escritorio Multiusos color maple	2,240.34
1241015110560	Escritorio Multiusos color maple	2,240.34
1241015110561	Escritorio Multiusos color maple	2,240.34
1241015110562	Escritorio Multiusos color maple	2,240.34
1241015110563	Escritorio Multiusos color maple	2,240.34
1241015110564	Escritorio Multiusos color maple	2,240.34
1241015110565	Escritorio Multiusos color maple	2,240.34
1241015110566	Escritorio Multiusos color maple	2,240.34
1241015110567	Escritorio Multiusos color maple	2,240.34
1241015110568	Escritorio Multiusos color maple	2,240.34
1241015110569	Librero Cherri con 2 puestas	1,999.00
1241015110570	Librero Cherri con 2 puestas	1,999.00
1241015110571	Archivero Profesional 4 gavetas	3,799.00
1241015110285	Escritorio Metálico 2 cajones	1,300.65
1241015110005	Archivero Café 3 Cajones	1.00
1241015110228	Escritorio 2 cajón	785.68
1241015110306	Casillero metálico 4 ptas. 30x30x180 3	2,377.05
1241015110300	Casillero metálico 4 ptas. 30x30x180 3	2,377.05
1241015110346	Cortina de Ventana c/cortinero	1,150.00
1241015110351	Mueble p/Computadora cub. Formaica	1,079.10
1241015110354	Anaquelel metálico	966.00
1241015110357	Archivero metálico de 4gavetas	1,809.73
1241015110366	Escritorio peninsular inc. Credenza	8,218.94
1241015110367	Librero sobre credenza 4 ptas.	4,085.15
1241015110368	Librero completo c/ptas. Infer. Y 5 entrepaños	4,118.27
1241015110195	Silla Pliana negra	1.00
1241015110196	Silla Pliana negra	1.00
1241015110197	Silla Pliana negra	1.00
1241015110198	Silla Pliana negra	1.00
1241015110199	Silla Pliana negra	1.00
1241015110200	Silla Pliana negra	1.00
1241015110201	Escritorio formaica 2 cajones	1.00
1241015110202	Escritorio formaica 2 cajones	1.00
1241015110203	Archivero metálico 4 cajones	1.00
1241015110207	Anaquelel metálico 5 entrepaños	1.00
1241015110208	Archivero 4 cajones metálico	1.00
1241015110428	Sillón Secretarial con brazo tapizada	547.31
1241015110358	Estanteria	515.94
1241015110432	Pizarrón Blanco Graphix 1.20 x 2.40	1,075.00
1241015110359	Estanteria 1	515.94
1241015110474	Locker Metálico 4 ptas.	1,662.62
1241015110475	Mostrador de madera 2 entrepaños café	11,300.00
1241015110476	Mostrador (Repisa 3 niveles y 2 portateclados)	575.00
1241015110511	Escritorio Giratorio	1,599.00
1241015110582	Guillotina 15" 38 cm. En madera	838.85
1241015110583	Archivero Metálico 4 gavetas	2,059.64
1241015110584	Silla Secretarial c/brazos	1,304.35
1241015110585	Silla Secretarial c/brazos	1,304.35
1241015110586	Silla Secretarial c/brazos	1,304.35
1241015110612	Silla Imit. Piel	659.27
1241015110613	Silla Imit. Piel	659.27
1241015110614	Escritorio Cherri	1,832.60
1241015110615	Escritorio Cherri	1,832.60
1241015110617	Copiadora Kyocera M2035	10,833.33
1241015110631	Silla Secretarial tapizado en tela	1,360.97
1241015110632	Silla Secretarial tapizado en tela	1,360.97

Relación de Bienes Muebles que Componen el Patrimonio
Cuenta Pública Diciembre 2016

Ente Público:

MUNICIPIO DE EZEQUIEL MONTES, QRO

Código	Descripción del Bien Mueble	Valor en libros
1241015110637	Anaquele Tipo 6 entrepaños color crema	1,220.03
1241015110638	Anaquele Tipo 6 entrepaños color crema	1,220.03
1241015110334	Librero de madera 2 secciones 2 puertas	3,000.00
1241015110344	Mueble p/computadora 1 cajón	2,070.00
1241015110345	Mueble p/computadora en escuadra 1 cajón	2,645.00
1241015110353	Mesa de trabajo tipo escritorio 2 cajones	2,000.00
1241015110352	Silla Secretarial reclinable 2	2,146.18
1241015110349	Archivero 3 gavetas	1,681.76
1241015110350	Archivero 3 gavetas	1,681.76
1241015110446	Silla Ejecutiva Negra imit piel	999.00
1241015110017	Anaquele Gris 4 Deptos.	1.00
1241015110263	Escritorio Tipo Secretarial	2,369.00
1241015110092	Papelera Metálica Gris	1.00
1241015110309	Archivero Metálico 4 gavetas	2,636.95
1241015110099	Sillón vinil negro	1.00
1241015110259	Escritorio Ejecutivo 1	2,914.15
1241015110324	Silla fija tapizada	396.75
1241015110153	Escritorio Metálico	1.00
1241015110452	Anaquele (6 entrepaños)	1,186.80
1241015110024	Archivero 3 gav.	1.00
1241015110047	Escritorio c/cristal 2 gav. 2 cajones y 2 ptas.	1.00
1241015110048	Escritorio c/cristal 5 gav. Y 1 pta.	1.00
1241015110063	Escritorio Secret. 2 cajones	1.00
1241015110070	Librero 3 compartimentos	1.00
1241015110085	Mesas (10) biblioteca	10.00
1241015110090	Papelera metálica 3 gav.	1.00
1241015110109	Sillas plástico (37)	37.00
1241015110112	Stans (5) biblioteca	5.00
1241015110132	Silla de Plástico naranja	1.00
1241015110133	Escritorio formaica 2 cajones (biblioteca)	1.00
1241015110303	Escritorio Secretarial 120x70x75	2,214.90
1241015110304	Archivero Metálico 4 gavetas	2,636.95
1241015110305	Silla con brazo tapizada/tela	1,138.50
1241015110204	Librero 16 compartimentos	1.00
1241015110205	Cubierta madera c/cristal p/mostrador	1.00
1241015110211	Trituradora Negro/Cromada	1.00
1241015110212	Trituradora	1.00
1241015110213	Guillotina	1.00
1241015110214	Escritorio 5 cajones cubierta formaica	1.00
1241015110215	Escritorio Metálico cubierta formaica	1.00
1241015110216	Sillas naranja 3	3.00
1241015110025	Archivero 3 gav. Color negro deleg.	1.00
1241015110031	Archivero 5 gav. Negro	1.00
1241015110134	Archivero 5 gav. Negro	1.00
1241015110232	Escritorio 5 cajones 1 gaveta	809.60
1241015110233	Escritorio 3 cajones c/ turismo	809.60
1241015110235	Escritorio 3 cajones	2,242.50
1241015110135	Escritorio Mesa c/Tapa secretaria	637.60
1241015110065	Anaquele 5 dep.	1.00
1241015110089	Papelera 3 deptos metálica	1.00
1241015110283	Entrepaños p/ estantería 12	485.35
1241015110284	Postes p/ estantería 8	323.56
1241015110316	Silla fija respaldo y asiento forrado	506.00
1241015110317	Silla fija respaldo y asiento forrado	506.00
1241015110318	Silla fija respaldo y asiento forrado	506.00
1241015110470	Silla Secret. Operativa	649.61
1241015110064	Escritorio met. formaica 4 cajones	1.00
1241015110137	Escritorio 5 caj. Met. formaica café	1.00

Relación de Bienes Muebles que Componen el Patrimonio
Cuenta Pública Diciembre 2016

Ente Público:

MUNICIPIO DE EZEQUIEL MONTES, QRO

Código	Descripción del Bien Mueble	Valor en libras
1241015110050	Escritorio 6 cajones	1.00
1241015110018	Anaqueel gris 5 entrepaños metálico	1.00
1241015110035	Archivero Madera café 3 cajones	1.00
1241015110059	Escritorio madera 6 cajones café c/vidrio	1.00
1241015110239	Mesa c/ruedas 2 entrepaños blanca	195.50
1241015110078	Mesa madera negra esctrc. herreria	1.00
1241015110124	Escritorio.. Madera C/2 Cajones	1.00
1241015110125	Silla Negra de Pliana	1.00
1241015110126	Silla Café Pliana	1.00
1241015110052	Escritorio colonial 3 cajones madera	1.00
1241015110438	Pizarrón Blanco 90x60 Graphix	239.00
1241015110513	Silla Gerencial negra	699.00
1241015110514	Silla Gerencial negra	699.00
1241015110220	Stan Metálico 6 entrepaños	1.00
1241015110161	Archivero de Madera imit. nogal 4 gav	1.00
1241015110162	Archivero de Madera imit. nogal 4 gav	1.00
1241015110165	Archivero de Madera Siglomex 4 gav t/of	1.00
1241015110174	Escritorio Siglomex madera color nogal	1.00
1241015110255	Escritorios Secretarial	2,369.00
1241015110265	Archivero 4 Cajones Beige	1,681.30
1241015110262	Escritorio Subejecutivo	2,858.90
1241015110515	Silla Gerencial negra	699.00
1241015110111	Sillón Secretarial café	1.00
1241015110225	Archivo Gavetas metálico 4 cajones	552.00
1241015110039	Escritorio Cajones metálico	1.00
1241015110041	Escritorio cajón metálico 1 cub. Formaica	1.00
1241015110087	Papelera 3 deptos. plástico	1.00
1241015110105	Sillas asiento baqueta 3	3.00
1241015110056	Escritorio formaica	1.00
1241015110234	Mesa p/computadora Beige	150.00
1241015110002	Guillotina gris metal	1.00
1241015110015	Anaqueel 4 divisiones	1.00
1241015110019	Anaqueel Metal 5 Divisiones	1.00
1241015110021	Archivero 3 cajones café obscuro	1.00
1241015110032	Archivero formaica 2 cajones	1.00
1241015110033	Archivero café/madera 4 cajones 2	1.00
1241015110037	Credenza café 2 Ptas 4 cajones	1.00
1241015110240	Mesa Multi usos metálica c/ruedas	195.50
1241015110083	Mesa met. p/maquina c/ruedas café	1.00
1241015110091	Papelera Metálica 2 Divisiones	1.00
1241015110096	Porta Papeles Negro	1.00
1241015110267	Silla Secretarial negra giratoria	822.25
1241015110108	Sillas Madera Café de vinil	1.00
1241015110260	Sillas Vinil Negras 5	1,178.75
1241015110120	Librero 3 cajones/2 puertas	1.00
1241015110129	Papelero 3 deptos.	1.00
1241015110338	Escritorio metal/cub. Laminado 2 cajones	2,219.50
1241015110339	Silla secretarial resp y asiento/tela	1,092.50
1241015110342	Librero madera 18 compartimentos	4,000.00
1241015110370	Silla secretarial vista gales	699.01
1241015110395	Librero Conmuter clara	1,889.00
1241015110396	Librero Conmuter clara	1,889.00
1241015110397	Librero Conmuter clara	1,889.00
1241015110398	Credenza conmuter Clara	2,969.00
1241015110399	Credenza conmuter Clara	2,969.00
1241015110400	Credenza conmuter Clara	2,969.00
1241015110374	Archivero estación Exima	4,049.91
1241015110375	Archivero estación Exima	4,049.91

Relación de Bienes Muebles que Componen el Patrimonio
Cuenta Pública Diciembre 2016

Ente Público:

MUNICIPIO DE EZEQUIEL MONTES, QRO

Código	Descripción del Bien Mueble	Valor en libros
1241015110376	Archivero estación Exima	4,049.91
1241015110377	Archivero estación Exima	4,049.91
1241015110378	Archivero estación Exima	4,049.91
1241015110379	Archivero estación Exima	4,049.91
1241015110381	Escritorio en L	4,049.91
1241015110382	Escritorio en L	4,049.91
1241015110383	Archivero 2 gavetas	1,799.90
1241015110384	Archivero 2 gavetas	1,799.90
1241015110387	Silla de Visita Gales c/negro	719.90
1241015110388	Silla de Visita Gales c/negro	719.90
1241015110389	Silla de Visita Gales c/negro	719.90
1241015110390	Silla de Visita Gales c/negro	719.90
1241015110391	Silla de Visita Gales c/negro	719.90
1241015110392	Mesa de Juntas Expandible	1,799.90
1241015110393	Persiana azul	937.25
1241015110394	Persiana azul	937.25
1241015110206	Pizarrón blanco mediano	1.00
1241015110459	Silla Secret. c/Brazos gris	819.38
1241015110460	Silla Secret. c/Brazos gris	819.38
1241015110461	Silla Secret C/Brazos negra	771.04
1241015110463	Silla Secret C/Brazos negra	771.04
1241015110464	Silla Secret C/Brazos negra	771.04
1241015110457	Archivero 2 Gavetas Caoba	1,336.28
1241015110458	Escritorio Ejecutivo L Caoba	3,794.66
1241015110466	Silla Paris	783.26
1241015110467	Silla Paris	783.27
1241015110343	Silla Secretarial	1,058.00
1241015110110	Silla Café Vinil	59.80
1241015110574	Silla Landbond con Brazos	699.31
1241015110575	Silla Landbond con Brazos	699.31
1241015110576	Silla Landbond con Brazos	699.31
1241015110219	Stan Metálico 1	1.00
1241015110579	Esquinero 28 Mm 1.20X50X1.20	4,333.34
1241015110580	Esquinero 28 Mm 1.20X50X1.20 3 cajones	4,333.33
1241015110581	Esquinero 28 Mm 1.20X50X1.20 3 cajones	4,333.33
1241015110102	Silla plástico naranja	1.00
1241015110071	Librero de Madera 16 Cajones	1.00
1241015110258	Separadores de Librero	1,150.00
1241015110008	Papelera Plástico 3 Deptos.	1.00
1241015110009	Silla Plástico Naranja	1.00
1241015110011	Sillas Vinil Verde 2	2.00
1241015110247	Módulo Madera 6 divisiones	2,185.00
1241015110145	Mesa Metálica P/Maquina de Escribir	1.00
1241015110288	Escritorio Formica 4 cajones	2,941.10
1241015110163	Archivero de Madera BYB de México	1.00
1241015110164	Archivero de Madera caoba	1.00
1241015110167	Cesto Basura de madera simex imit nogal	1.00
1241015110179	Mesa Auxiliar (esquinera)	1.00
1241015110290	Silla Secretarial Negra	1,000.50
1241015110326	Escritorio metálico/formica 2 cajones	2,530.00
1241015110331	Archivero metálico 4 gavetas	2,642.70
1241015110333	Anaquele metálico 6 entrepaños	1,069.50
1241015110061	Escritorio madera colonial con cristal	1.00
1241015110449	Silla Operativa negra c/brazos	599.90
1241015110450	Silla Operativa negra c/brazos	599.90
1241015110451	Silla Operativa negra c/brazos	599.90
1241015110477	Silla Operativa negra c/brazos	799.00
1241015110478	Escritorio Escuadra	2,099.00

Relación de Bienes Muebles que Componen el Patrimonio
Cuenta Pública Diciembre 2016

Ente Público:

MUNICIPIO DE EZEQUIEL MONTES, QRO

Código	Descripción del Bien Mueble	Valor en libros
1241015110479	Escritorio Escuadra	2,099.00
1241015110480	Archivero 2 cajones	1,149.00
1241015110223	Anaquelel Metálico 1	1.00
1241015110442	Escritorio operativo ensamblado madera	2,351.88
1241015110609	Archivero de 4 gavetas	3,009.30
1241015110610	Archivero de 4 gavetas	3,009.30
1241015110256	Escritorio Secretarial 2 cajones	2,369.00
1241015110618	Silla de Espera Mixta	6396.662458
1241015110633	Silla Secretaria Pliana negra	1372.908333
1241015110634	Silla Secretaria Pliana negra	1,372.91
1241015110635	Silla de Visita sin Brazos	684.25
1241015110636	Silla de Visita sin Brazos	684.25
1241015110639	Silla Secretarial con Brazos tela obsession color negro	1,865.00
1241015110640	Silla Secretarial con Brazos tela obsession color negro	1,865.00
1241015110641	Silla Secretarial con Brazos tela obsession color negro	1,865.00
1241015110642	Silla Secretarial con Brazos tela obsession color negro	1,865.00
1241015110643	Silla Secretarial con Brazos tela obsession color negro	1,865.00
1241015110644	Silla Secretarial con Brazos tela obsession color negro	1,865.00
1241015110645	Silla Secretarial con Brazos tela obsession color negro	1,865.00
1241015110646	Silla Secretarial con Brazos tela obsession color negro	1,865.00
1241015110647	Silla Secretarial con Brazos tela obsession color negro	1,865.00
1241015110648	Silla Secretarial con Brazos tela obsession color negro	1,865.00
1241015110649	Silla Secretarial con Brazos tela obsession color negro	1,865.00
1241015110650	Silla Secretarial con Brazos tela obsession color negro	1,865.00
1241015110651	Silla Secretarial con Brazos tela obsession color negro	1,865.00
1241015110652	Silla Secretarial con Brazos tela obsession color negro	1,865.00
1241015110653	Silla Secretarial con Brazos tela obsession color negro	1,865.00
1241015110654	Silla Secretarial con Brazos tela obsession color negro	1,865.00
1241015110655	Silla Secretarial con Brazos tela obsession color negro	1865
1241015110656	Silla Secretarial con Brazos tela obsession color negro	1865
1241015110657	Silla Secretarial con Brazos tela obsession color negro	1,865.00
1241015110658	Silla Secretarial con Brazos tela obsession color negro	1,865.00
1241015110659	Silla Secretarial con Brazos tela obsession color negro	1,865.00
1241015110660	Silla Secretarial con Brazos tela obsession color negro	1,865.00
1241015110661	Silla Secretarial con Brazos tela obsession color negro	1,865.00
1241015110662	Silla Secretarial con Brazos tela obsession color negro	1,865.00
1241015110663	Silla Secretarial con Brazos tela obsession color negro	1,865.00
1241015110664	Sillón Ejecutivo Respaldo Alto Vinipiel color negro	3,645.00
1241015110665	Sillón Ejecutivo Respaldo Alto Vinipiel color negro	3,645.00
1241015110666	Sillón Ejecutivo Respaldo Alto Vinipiel color negro	3,645.00
1241015110667	Sillón Ejecutivo Respaldo Alto Vinipiel color negro	3,645.00
1241015110668	Sillón Ejecutivo Respaldo Alto Vinipiel color negro	3,645.00
1241015110669	Escritorio Ejecutivo Recto con Pedestal color chocolate	7,735.00
1241015110670	Escritorio Ejecutivo Recto con Pedestal color chocolate	7,735.00
1241015110671	Escritorio Ejecutivo Recto con Pedestal color chocolate	7,735.00
1241015110672	Escritorio Ejecutivo Recto con Pedestal color chocolate	7,735.00
1241015110673	Escritorio Ejecutivo Recto con Pedestal color chocolate	7,735.00
1241015110674	Mesa Circular 1.20 M. color Peral/negro	3,410.02
1241015110242	Cesto de Basura madera	315.16
1241015110243	Credenza Madera 5 Puertas	6,940.33
1241015110044	Escritorio 2 cajones Madera 2 partes	774.48
1241015110244	Escritorio Junior 6 Cajones Madera	8,650.84
1241015110245	Sillón Auxiliar Piel Negro	2,187.92
1241015110246	Sillón Auxiliar piel negro	2,187.92
1241015110271	Archivero 4 gavetas Metálico	1,986.98
1241015110286	Librero 5 divisiones cubierta formaica	1593.44
1241015110175	Escritorio madera secretarial 2 cajones	1.00
1241015110431	Cubiertas en cristal claro 6mm difer med. 2	2,600.00

Relación de Bienes Muebles que Componen el Patrimonio
Cuenta Pública Diciembre 2016

Ente Público:

MUNICIPIO DE EZEQUIEL MONTES, QRO

Código	Descripción del Bien Mueble	Valor en libros
1241015110423	Cortinero	460.00
1241015110454	Silla Secretarial c/brazoc gris	619.00
1241015110130	Chspetones 6	6.00
1241015110184	Chapetones 2	2.00
1241015110076	Mesa de Centro Madera	1.00
1241015110360	Anaquele 6 entrepaños	410.02
1241015110600	Sillón Ejecutivo	3,599.00
1241015110611	Cafetera color plata con negro para 50 tazas	909.30
1241015110619	Silla de Espera Mixta	6,396.66
1241015110230	Archivero 4 cajón metálico	1,150.00
1241015110055	Escritorio metálico 2 cajones	1.00
1241015110001	Mesa p/computadora Base madera	1.00
1241015110237	Archivero de Madera 4 Cajones	1,133.44
1241015110038	Papelera 3 Deptos. Metal	1.00
1241015110053	Escritorio cub. Formaica	1.00
1241015110077	Mesa de Metal	1.00
1241015110098	Silla de Madera	1.00
1241015110248	Librero de Madera 8 compartimentos	1,679.00
1241015110291	Silla Secretarial negra	1,000.50
1241015110292	Silla Secretarial negra	1,000.50
1241015110182	Silla de Madera	1.00
1241015110183	Silla de Madera	1.00
1241015110336	Escritorio metal/cub. Laminado 2 cajones	2,219.50
1241015110434	Silla secretarial pliana	459.32
1241015110448	Librero de pino de 170x216	7,603.80
1241015110589	Escritorio Metropolitan	3,200.00
1241015110591	Silla Ejecutiva negra	2,599.00
1241015110592	Silla Apilable plástica	499.00
1241015110593	Silla Apilable plástica	499.00
1241015110594	Silla Apilable plástica	499.00
1241015110595	Silla Apilable plástica	499.00
1241015110596	Silla Apilable plástica	499.00
1241015110597	Silla Apilable plástica	499.00
1241015110598	Silla Apilable plástica	499.00
1241015110616	Mueble de Madera 20 compartimentos	5,937.50
1241015110152	Archivero	1.00
1241015110307	Mesa de trabajo para computadora	1,099.00
1241015110311	Casillero chico 4 pts. c/portacandado 2	2,070.00
1241015110433	Pizarrón blanco Graphix 90 x 1.20	433.75
1241015110439	Entrepaños (17) Cal. 26 de 30x85	742.90
1241015110440	Entrepaños (2) Cal. 24 de 40x85	496.8
1241015110441	Postes (4) 2.20 Mts. Cal. 16	253.00
1241015110471	Locker 4 puertas metálico	1,518.00
1241015110472	Locker 4 puertas metálico	1,518.00
1241015110473	Archivero Metálico 4 Gavetas	4,347.00
1241015110516	Escritorio Giratorio	1,599.00
1241015110587	Archivero Metal 4 gavetas 18"	2,059.64
1241015110588	Escritorio Secretarial Met. 180'x60 c/pedestal 2 Gavetas	4,077.86
1241015110429	Sillón Secretarial con brazo tapizada	547.31
1241015110430	Sillón Secretarial con brazo tapizada	547.31
1241015110022	Archivero 3 Cajones Madera	1.00
1241015110026	Archivero 4 Cajones 2 Llaves	1.00
1241015110028	Archivero 4 Cajones de Madera	1.00
1241015110036	Credenza 2 puertas 4 cajones	1.00
1241015110045	Escritorio 3 Cajones S/Llaves	1.00
1241015110069	Librero 12 Casillas Madera	1.00
1241015110229	Locker 5 Casillas	677.50
1241015110074	Mesa Madera	1.00

**Relación de Bienes Muebles que Componen el Patrimonio
Cuenta Pública Diciembre 2016**

Ente Público:

MUNICIPIO DE EZEQUIEL MONTES, QRO

Código	Descripción del Bien Mueble	Valor en libros
1241015110157	Archiveros de madera 4 cajones 1	1.00
1241015110086	Papelera 3 Niveles	1.00
1241015110121	Chapetones 4	4.00
1241015110293	Silla Secretarial negra	1,000.50
1241015110294	Silla Secretarial negra	1,000.50
1241015110160	Archivero de Madera Siglomex 4 gav	1.00
1241015110173	Credenza pontevedra 5 Cajones	1.00
1241015110314	Silla fija de vista café	1,115.00
1241015110315	Silla fija de vista café	1,115.00
1241015110330	Anaquelel metálico 6 entrepaños	1,162.65
1241015110310	Escritorio Secretarial 120x70x75 laminado	2,214.90
1241015110169	Cesto de basura de madera siglomex	1.00
1241015110424	Cortinero	460.00
1241015110425	Cortinero	460.00
1241015110209	Escritorio de madera 4 cajones	1.00
1241015110299	Escritorio secretarial 120x70x75	2,214.90
1241015110238	Mesa tubular cub. Triplay	253.00
1241015110364	Credenza de madera 3 puertas dobles	4,600.00
1241015110505	Escritorio Giratorio	1,599.00
1241015110621	Silla de Espera Mixta	6,396.66
1241015110042	Escritorio 2 caj madera cafe	1.00
1241015110049	Escritorio 6 caj metal/vidrio	1.00
1241015110241	Mesa p/copiadora Madera cafe	253.00
1241015110088	Papelera 2 Deptos. madera café	1.00
1241015110455	Silla Secretarial c/brazos gris	619.00
1241015110519	Escritorio Giratorio	1,599.00
1241015110222	Stan Metálico 6 entrepaños	1.00
1241015110601	Silla Piel	899.00
1241015110602	Centro de trabajo el L (vidrio)	2,299.00
1241015110012	Portadiskets	1.00
1241015110003	Porta Diskets 2	2.00
1241015110004	Porta Diskets	1.00
1241015110084	Mesa redonda	1.00
1241015110016	Anaquelel fierro 5 niveles crema	1.00
1241015110054	Escritorio cubierta formaica/fierro 2 cajones	1.00
1241015110060	Escritorio madera color café 2 cajones	1.00
1241015110072	Librero madera café 2 entrepaños	1.00
1241015110114	Mesa Plástico Blanca 1	1.00
1241015110275	Entrepaños p/ estanteria 30	1,213.65
1241015110276	Postes p/ estanteria 20	808.91
1241015110279	Entrepaños p/ estanteria 24	970.69
1241015110280	Postes p/ estanteria 16	647.13
1241015110289	Mueble p/computadora	1,399.00
1241015110034	Archivero colonial café 3 Cajones	1.00
1241015110250	Librero madera 5 entrepaños 15 compartimentos	1,565.64
1241015110079	Mesa metal cafe con ruedas	1.00
1241015110082	Mesa p/impresora madera	1.00
1241015110251	Mostrador hechizo madera color	1,565.64
1241015110103	Silla Pliana color mostaza	1.00
1241015110274	Mueble para computadora	929.00
1241015110295	Silla Secretarial Negra	1000.5
1241015110297	Silla Secretarial Negra	1000.5
1241015110298	Silla Secretarial Negra con brazos	1138.5
1241015110320	Silla Secretarial	1058
1241015110321	Silla secretarial	1058
1241015110322	Escritorio metálico	2214.9
1241015110361	Estanteria 1	820.025
1241015110325	Librero hechizo madera p/carpetas 3 secciones	5,000.00

Relación de Bienes Muebles que Componen el Patrimonio
Cuenta Pública Diciembre 2016

Ente Público:

MUNICIPIO DE EZEQUIEL MONTES, QRO

Código	Descripción del Bien Mueble	Valor en libros
1241015110332	Librero hechizo madera p/Carpetas 2 secciones	2,700.00
1241015110365	Mueble (carro) para computadora	1,269.00
1241015110404	Librero opcion s/credenza imt maple gris	1,248.31
1241015110405	Librero opcion s/credenza imt maple gris	1,248.31
1241015110406	Conjunto Operativo 2 pzas. Maple/gris	4,115.24
1241015110407	Conjunto Operativo 2 pzas. Maple/gris	4,115.24
1241015110408	Escritorio Peninzular 173 cm caoba	2,475.64
1241015110409	Credenza 186 cm s/pedestal caoba	1,929.12
1241015110410	Puente 120 cm p/conjunto presid caoba	1,043.76
1241015110411	Pedestal c/3 cajones caoba	2,113.75
1241015110412	Escritorio Basico Maple tubular	1,199.00
1241015110119	Banco tubular	1.00
1241015110418	Cortinero y herraje (Chapetones)	575.00
1241015110419	Cortinero	575.00
1241015110435	Silla secretarial	459.32
1241015110437	Silla operativa c/brazos	588.23
1241015110442	Silla Gerencial	455.00
1241015110362	Estanteria 2 (6 entrepaños)	820.03
1241015110469	Postes (10) 14x5x22cm	1,194.16
1241015110572	Conjunto operativo	3,909.15
1241015110603	Silla Piel	899.00
1241015110606	Copiadora Multifuncional Kyosera	26,110.00
1241015110622	Silla de Espera Mixta	6,396.66
1241015110620	Silla de Espera Mixta	6,396.66
1241015110623	Modulo Recepción Recto	12,228.58
1241015110624	Archivero	4,162.11
1241015110625	Archivero	4,162.11
1241015110626	Silla Malla	3,465.98
1241015110627	Silla Malla	3,465.98
1241015110628	Silla	561.39
1241015110629	Silla	561.39
1241015110630	Lampara de Escritorio	850.39
1241015110073	Librero madera cafe 1.lxl.60	1.00
1241015110269	Escritorio 2 cajones formaica	1,439.88
1241015110355	Anaquelel metálico 5 entrepaños	966.00
1241015110159	Archivero madera 0.57x75x1.0 3 cajones	1.00
1241015110323	Silla fija tapizada	396.75
1241015110006	Escritorio Ejecutivo 5 Cajones	1.00
1241015110040	Escritorio Metal cubierta formaica 2 cajones	1.00
1241015110517	Silla Gerencial negra	699.00
1241015110361	Estanteria (4)	820.03
1241015110468	Entrepaños (6) 30x83.5 cm gris	764.31
1241015110171	Cesto basura de madera cuadrado	1.00
1241015110170	Cesto basura de madera	1.00
1241015110509	Escritorio Giratorio	1,599.00
1241015110257	Escritorio Secretarial Cubierta Formaica	2,369.00
1241015110158	Archivero formaica 2 cajones	1.00
1241015110356	Anaquelel metálico 5 entrepaños	966.00
1241015110181	Mesa de Trabajo metal	1.00
1241015110057	Escritorio colonial madera 3 cajones s/ cristal	1.00
1241015110270	Sillon Semi-ejecutivo negro	1,109.98
1241015110142	Mesa de Madera Alta	1.00
1241015110599	Mesa Multiusos caoba	1,110.62
1241015110604	Mostrador de madera (pino)	1,073.00
1241015110605	Mostrador de madera (pino)	1,073.00
1241015110327	Escritorio metálico/formáica 2 cajones	2,530.00
1241015110328	Silla secretarial	989.00
1241015110329	Silla secretarial	989.00

**Relación de Bienes Muebles que Componen el Patrimonio
Cuenta Pública Diciembre 2016**

Ente Público:

MUNICIPIO DE EZEQUIEL MONTES, QRO

Código	Descripción del Bien Mueble	Valor en libros
1241015110340	Escritorio cub./laminado-plastico 2 cajones	2,219.50
1241015110151	Archiveros Metálicos 1	1.00
1241015110335	Sillas plegables negras 65	7,848.75
1241015110273	Mesas tipo tablon 2	1,656.00
1241015110436	Sillas plegables Rojas con escudo (682)	106,664.80
1241015110266	Sillas azules con Escudo 195	19,061.25
1241015110443	Mesa de 2.40 M. 3	4,699.68
1241015110447	Sillas Plegables Rojas Grabado / plata (427)	73,657.50
1241015110144	Mesa De Trabajo Base MaderaTubular	1.00
1241015110217	Sillas metálicas y plastico azules 11	11.00
1241015110607	Podium de madera	2,663.36
1241015110227	Escritorio formaica cafe 2 cajones	785.68
1241015110573	Archivero 2 Gavetas Caoba	806.65
1241015110051	Escritorio colonial cafe/3 cajones	1.00
1241015110236	Mesa p/ Computadora Beige	174.90
1241015110521	Escritorio Giratorio	1,599.00
1241015110522	Silla Gerencial negra	699.00
1241015110156	Silla madera	1.00
1241015110107	Sillas cafe pliana 1	1.00
1241015110301	Escritorio secretarial 120x70x75	2,214.90
1241015110608	Anaquele 6 entrepaños	722.68
1241015110027	Archivero 4 Cajones	1.00
1241015110372	Escritorio 1.22 x 1.70 en madera forrado en formaica y tela	2,645.00
1241015110007	Escritorio Metálico 3 Cajones	1.00
1241015110106	Sillas cafe pliana 1	1.00
1241015110281	Entrepaños p/ estantería 6	242.68
1241015110282	Postes p/ estantería 4	161.78
1241015110385	Archivero 2 gavetas	1,799.90
1241015110386	Silla de Visita Gales c/negro	719.90
1241015110462	Silla Secret C/Brazos negra	771.04
1241015110465	Silla Paris	783.27
1241015110337	Escritorio metal/cub. Laminado 2 cajones	2,219.50
1241015110520	Escritorio Giratorio	1,599.00
1241015110512	Escritorio Giratorio	1,599.00
1241015110046	Escritorio madera 3 Cajones	1.00
1241015110371	Escritorio 1.22 x 1.70 en madera forrado en formaica y tela	2,645.00
1241015110058	Escritorio Madera 5 Cajones	1.00
1241015110518	Silla Gerencial negra	699.00
1241015110302	Silla secretarial tapizada /tela	1,000.50
1241015110216	Sillas naranja 47	47.00
1241015110062	Escritorio Metal 6 Cajones	1.00
1241015110177	Escritorio madera aglutinada tripl. siglomex 2 cajones	1.00
1241015110254	Escritorio Tipo Secretarial	2,369.00
1241015110166	Cesto Basura de madera simex imit nogal	1.00
1241015110168	Cesto Basura de madera simex imit nogal	1.00
1241015110172	Cesto basura de madera imit nogal	1.00
1241015110176	Escritorio madera siglomex 2 cajones	1.00
	Subtotal	1,219,146.88
1241025120030	Reloj de pared	1.00
1241025120031	Base P/Garrafón	1.00
1241025120072	Mesa de trabajo 7 x 1.80 ms	18,055.00
1241025120073	Esquinero madera	4,465.00
1241025120107	Sillones ejecutivos	1,074.15
1241025120108	Sillones ejecutivos	1,074.15
1241025120109	Sillones ejecutivos	1,074.15
1241025120110	Sillones ejecutivos	1,074.15
1241025120111	Sillones ejecutivos	1,074.15
1241025120112	Sillones ejecutivos	1,074.15

**Relación de Bienes Muebles que Componen el Patrimonio
Cuenta Pública Diciembre 2016**

Ente Público:

MUNICIPIO DE EZEQUIEL MONTES, QRO

Código	Descripción del Bien Mueble	Valor en libros
1241025120113	Sillones ejecutivos	1,074.15
1241025120114	Sillones ejecutivos	1,074.15
1241025120115	Sillones ejecutivos	1,074.15
1241025120116	Sillones ejecutivos	1,074.15
1241025120117	Sillones ejecutivos	1,074.15
1241025120120	Frigobar 4 PI	2,198.44
1241025120121	Aire Acondicionado	5,112.95
1241025120132	Ventilador de techo C/Lámpara	499.00
1241025120133	Ventilador de techo C/Lámpara	499.00
1241025120139	Sillón King negro	699.00
1241025120140	Sillón King negro	699.00
1241025120141	Sillón King negro	699.00
1241025120142	Sillón King negro	699.00
1241025120018	Espejo 5.20X2.00	1.00
1241025120019	Espejo 5.20X2.00	1.00
1241025120034	Vitrina gris 4 departamentos	1.00
1241025120037	Estufa	1.00
1241025120145	Despachador de Aqua Fria y caliente	3,099.00
1241025120147	Aire Acondicionado Frio y Calor	27,639.83
1241025120016	Banca Madera asiento vinil café	1.00
1241025120074	Sillón ejecutivo piel/vinil reclin, brazos resp. Alto	1,589.59
1241025120075	Sillón de visita piel/vinil	1,362.34
1241025120076	Sillón de visita piel/vinil	1,362.34
1241025120086	Mueble madera-herrería para guardar armas	4,830.00
1241025120036	Mueble de madera 2 entrepaños	1.00
1241025120008	Banca cojín vinil	1.00
1241025120070	Mueble para copiadora 1 puerta	805.00
1241025120002	Frigobar 1 puertas café	1.00
1241025120025	Reloj de pared	1.00
1241025120042	Bancas de Madera de Pino 4	4.00
1241025120125	Sillón Ejecutivo Piel	1,074.16
1241025120038	Mueble Café	1.00
1241025120010	Banca de Madera	1.00
1241025120021	Espejo c/ marco de aluminio	1.00
1241025120020	Espejo c/ marco de aluminio	1.00
1241025120043	Sillón de Madera café	575.00
1241025120175	Anaquele Metálico	289.48
1241025120024	Pódium Café madera	1.00
1241025120061	Cortadora de Unicel	690.00
1241025120011	Banca de Madera asiento vinil	1.00
1241025120028	Ventiladores de Techo 2	2.00
1241025120079	Sillón Ejecutivo	1,099.00
1241025120083	Marco de tubo de acero de 8 "	4,830.00
1241025120131	Sillón Ejecutivo piel sint.	1,095.00
1241025120134	Cafetera	289.90
1241025120003	Credenza 2 Deptos.	1.00
1241025120029	Caja Llaverero	1.00
1241025120071	Mueble compl.a mod. Recep c/chapa p/puerta	1,552.50
1241025120087	Mueble de Madera c/cristal	4,370.00
1241025120098	Sillón ejecutivo imit piel	1,074.15
1241025120137	Trituradora	1,093.00
1241025120040	Nicho para Bandera	1.00
1241025120004	Mesa Chica Café Madera	1.00
1241025120007	Alacena empotrada	1.00
1241025120047	Sillón sala piel negro	2,357.70
1241025120062	Ventilador negro	529.00
1241025120063	Calefactor eléctrico	450.00
1241025120044	Base p/copiadora de fierro gris	632.83
1241025120077	Plantas artificiales con maceta 3	1,897.50

Relación de Bienes Muebles que Componen el Patrimonio
Cuenta Pública Diciembre 2016

Ente Público:

MUNICIPIO DE EZEQUIEL MONTES, QRO

Código	Descripción del Bien Mueble	Valor en Libros
1241025120103	Sillón auxiliar con tapiz tactopiel negro	3,144.10
1241025120104	Sillón auxiliar con tapiz tactopiel negro	3,144.10
1241025120105	Sillón auxiliar con tapiz tactopiel negro	3,144.10
1241025120106	Sillón auxiliar con tapiz tactopiel negro	3,144.10
1241025120122	Enfriador (aire acondicionado)	918.65
1241025120123	Frigobar 4 PI	2,198.43
1241025120045	Calentador eléctrico	574.20
1241025120119	Sillón imit. Piel	1,050.01
1241025120100	Mesa de Juntas de 2.48 x 1.25 x .76 con cubierta cristal	17,565.10
1241025120101	Sillon auxiliar con tapiz tactopiel negro	3,144.10
1241025120102	Sillon auxiliar con tapiz tactopiel negro	3,144.10
1241025120052	Tapancos de 2.50 x 2.5 mt 1	1,768.80
1241025120138	Banca Metálica	1,044.00
1241025120050	Mostrador de Madera 1 pzas. 6 sep	6,026.00
1241025120012	Banca de Madera	1.00
1241025120017	Cajones de Madera 2	0.50
1241025120135	Buzón de triplay c/llave	396.75
1241025120136	Buzón de triplay c/llave	396.75
1241025120068	Ventilador	224.25
1241025120026	Sillón Grande Sala	1.00
1241025120064	Calefactores eléctricos 2	900.00
1241025120095	Sillón ejecutivo imit. piel	1,074.15
1241025120023	Mesa de Centro	1.00
1241025120005	Macetón Barro	1.00
1241025120046	Sillón sala piel negro	2357.70
1241025120048	Sofá 3 platos piel negro	5499.00
1241025120067	Mesa Revistera	1316.59
1241025120014	Banca madera cojin vinil	1.00
1241025120148	Sillón respaldo alto	1329.30
1241025120159	Anaquelel Metálico	289.48
1241025120160	Anaquelel Metálico	289.48
1241025120161	Anaquelel Metálico	289.48
1241025120162	Anaquelel Metálico	289.48
1241025120163	Anaquelel Metálico	289.48
1241025120164	Anaquelel Metálico	289.48
1241025120165	Anaquelel Metálico	289.48
1241025120166	Anaquelel Metálico	289.48
1241025120167	Anaquelel Metálico	289.48
1241025120168	Anaquelel Metálico	289.48
1241025120169	Anaquelel Metálico	289.48
1241025120170	Anaquelel Metálico	289.48
1241025120171	Anaquelel Metálico	289.48
1241025120172	Anaquelel Metálico	289.48
1241025120173	Anaquelel Metálico	289.48
1241025120001	Caja de Seguridad azul	1.00
1241025120054	Ventilador	225.00
1241025120056	Calefactor electrico	275.00
1241025120057	Calefactor electrico	275.00
1241025120082	Cafetera	360.00
1241025120088	Sillon de visita piel negro	899.00
1241025120089	Sillon de visita piel negro	899.00
1241025120090	Sillon de visita piel negro	899.00
1241025120091	Sillon de visita piel negro	899.00
1241025120092	Sillon de visita piel negro	899.00
1241025120093	Sillon de visita piel negro	899.00
1241025120096	Sillon ejecutivo de piel	1,074.15
1241025120124	Frigobar Acero 7 pies	1,468.01
1241025120146	Sillón ejecutivo microfibra	2,599.00

Relación de Bienes Muebles que Componen el Patrimonio
Cuenta Pública Diciembre 2016

Ente Público:

MUNICIPIO DE EZEQUIEL MONTES, QRO

Código	Descripción del Bien Mueble	Valor en libros
1241025120013	Banca madera cojin vinyl	1.00
1241025120094	Mesa circular 1.20 Cherry	2,299.00
1241025120099	Sillon ejecutivo imitacion piel	1,074.15
1241025120027	Sillón Mediano Sala	1.00
1241025120055	Módulo Información Turística	5,000.00
1241025120058	Tapancos 2.46*2.46cm 4	5,175.00
1241025120060	Tapancos 2.46*1.23cm 4	2,530.18
1241025120118	Estructura para tapanco 4.88 x 9.76 m (9 cajones)	8832.00
1241025120130	Estructura para tapanco (15 cajones)	22000.00
1241025120065	Estructuras de graderias (5 juegos)	16135.94
1241025120066	Estructuras de graderias	33637.50
1241025120059	Tapancos 2.46*1.23cm 2	1265.08
1241025120149	Mesa Plegable	545.96
1241025120150	Mesa Plegable	545.96
1241025120151	Mesa Plegable	545.96
1241025120152	Mesa Plegable	545.96
1241025120153	Mesa Plegable	545.96
1241025120154	Mesa Plegable	545.96
1241025120155	Mesa Plegable	545.96
1241025120158	Mesa Plegable	545.96
1241025120051	Sillón color negro piel giratorio	1,499.00
1241025120174	Anaquele Metálico	289.48
1241025120033	Mueble Aparador Metálico	1.00
1241025120006	Base p/copiadora	1.00
1241025120084	Silla Gerencial Malla/piel	1,299.00
1241025120015	Banca madera cubierta vinyl	1.00
1241025120144	Silla Ejecutiva c/brazos negro imit piel	899.01
1241025120085	Silla Gerencial Malla/piel	1,299.00
1241025120097	Sillon ejecutivo de piel	1,074.15
1241025120069	Sillon giratorio con brazos	6,677.36
	Subtotal	304,934.12
1241035150025	Regulador TDE MAX 1000	1.00
1241035150281	Nobreak LC 8 contactos	1,825.00
1241035150288	Computadora Armada Actec(Incl. Monitor y Mouse)	5,728.29
1241035150289	Computadora Armada Actec(Incl. Monitor,Teclado Mouse	5,728.29
1241035150347	Nobreak Tripp Lite 750VA/450W	1,699.00
1241035150348	Impresora LaserJet P1606DN	3,329.00
1241035150254	Computadora Lap Top	7,270.46
1241035150410	Computadora Sempron 2 gb ram 320 dd Incl.(Monitor, Teclado	5.51
1241035150465	Impresora HP 1102	512.02
1241035150067	Regulador 4 contactos	437.08
1241035150334	Computadora (Incluye monitor. Teclado)	2,500.00
1241035150411	Computadora Sempron 2 gb. Ram 320 dd DVD+RW/LECTOR	5.51
1241035150412	Impresora hp 1102	1.36
1241035150150	Regulador 1300 8 contactos	230.00
1241035150026	Regulador ISB sola basic	1.00
1241035150035	Teclado	1.00
1241035150036	Mouse	1.00
1241035150212	Fuente Poder	1,753.75
1241035150385	Computadora Inc. Monitor, Teclado y Mouse	7,889.00
1241035150386	Computadora Inc. Monitor, Teclado y Mouse	7,889.00
1241035150387	Computadora Inc. Monitor, Teclado y Mouse	7,889.00
1241035150388	Computadora Inc. Monitor, Teclado y Mouse	7,889.00
1241035150389	Computadora HP Incl. Monitor Teclado y Mouse	11,879.00
1241035150390	Nobreak	1,183.00
1241035150391	Nobreak	1,183.00
1241035150392	Nobreak	1,183.00
1241035150393	Nobreak	1,183.00

Relación de Bienes Muebles que Componen el Patrimonio
Cuenta Pública Diciembre 2016

Ente Público:

MUNICIPIO DE EZEQUIEL MONTES, QRO

Código	Descripción del Bien Mueble	Valor en libros
1241035150394	Nobreack	1,183.00
1241035150413	Monitor 18.5"	1.01
1241035150131	Portadiskets	69.00
1241035150209	Lap Top Presario	8,566.98
1241035150106	Impresora LaserJet 1200 multifun.	7,000.00
1241035150414	Computadora Sempron 2gb ram 320 dd Incl.(Monitor, Teclado	5.51
1241035150415	Impresora Multifuncional L355 Epson	3.91
1241035150081	Nobreack Regulador	1,765.00
1241035150031	C.P.U negro Compaq	1.00
1241035150043	C.P.U	1.00
1241035150044	Monitor c/bocinas	1.00
1241035150045	Teclado	1.00
1241035150046	Mouse	1.00
1241035150047	Impresora Compaq	1.00
1241035150048	Regulador (Multicontacto)	1.00
1241035150275	Computadora incl. Monitor, teclado y mouse	9,041.02
1241035150276	Regulador Complet	1,367.45
1241035150277	Regulador Complet	1,367.50
1241035150278	Antivirus	5,025.99
1241035150279	Tarjeta de Red inalámbrica	737.00
1241035150280	Impresora Multifuncional	6,017.00
1241035150202	Computadora (Incl. Monitor, teclado, Mouse y Bocinas)	8,804.15
1241035150186	Computadora Presario (C.P.U)	10,580.00
1241035150341	Monitor	0.00
1241035150364	Computadora Incluye Monitor Teclado y mouse	10,000.00
1241035150252	Teclado Logitech Negro	169.60
1241035150416	Nobreak NB750	1.02
1241035150486	Lap-Top Vostros 3459 8GB 1 tb	15,857.40
1241035150171	No Brake Tripp Lite 6 ptos	806.00
1241035150176	Computadora (Incluye monitor. Teclado y mouse)	10,695.00
1241035150195	Computadora incl. monitor , teclado y mouse	7,743.30
1241035150218	Lap top acer Aspire	9,165.11
1241035150241	Nobreak Tripp-Lite 8 cont.	1,099.50
1241035150290	Computadora Armada (Incl. Monitor y Mouse true basik)	5,512.29
1241035150326	Computadora Incluye Monitor mouse	13,399.00
1241035150327	Impresora Lase JetP1102W	1,749.00
1241035150363	Nobreak C/ Reg. 900 Va 450 W	2,119.01
1241035150379	Computadora C.p.u. integrado en Monitor Mouse	9,790.20
1241035150058	Eliminador de Picos Multicontacto	1.00
1241035150458	Desktop (Computadora,incl. teclado, mouse y cable con pila)	1,670.72
1241035150459	Desktop (Computadora,incl. teclado, mouse y cable con pila)	1,670.72
1241035150460	Desktop (Computadora,incl. teclado, mouse y cable con pila)	1,670.72
1241035150461	Multifuncional Epson XP-211	278.22
1241035150262	Impresora Multifuncional Digytal FS-1016	6,497.70
1241035150439	Impresora hp 1102	1.36
1241035150473	Impresora Copiadora Canon	3,868.60
1241035150128	Teclado benq	1.00
1241035150129	Mouse Benq	1.00
1241035150133	Regulador LS604M	690.00
1241035150166	No Break APC BACK-UPS BE725	1,661.48
1241035150193	Monitor y Mouse	0.00
1241035150303	Computadora Arm. (Inc. Monitor,Teclado,Mouse y Tarj.Video)	17,370.22
1241035150304	Nobreack	980.50
1241035150384	Acces Point Lynksys	1,380.00
1241035150178	Computadora Compaq presario RS2020LA incl. Monitor, teclado	10,695.00
1241035150408	Multifuncional Epson Stylus L200	2,899.00
1241035150417	Computadora Core 15-4 3.1GHZ/4GB/1 TB/DVD+RW/LECTOR 21 EN	11.35
1241035150418	Impresora Multifuncional Inyec.Laser L355	3.91

Relación de Bienes Muebles que Componen el Patrimonio
Cuenta Pública Diciembre 2016

Ente Público:

MUNICIPIO DE EZEQUIEL MONTES, QRO

Código	Descripción del Bien Mueble	Valor en libros
1241035150484	Computadora Aple Blanca	19,807.89
1241035150078	Regulador 1000W	460.00
1241035150253	Computadora (Incluye Monitor y Mouse	12,733.32
1241035150419	Impresora Multifuncional Laser 1132	2.69
1241035150079	Regulador Triplite	700.00
1241035150134	No Break Tripp lite omnismart 700va	2,001.00
1241035150197	Impresora LaserJet 1022 19PPM	2,160.40
1241035150291	Computadora Armada (Incl. Monito Teclado y Mouse)	5,512.29
1241035150420	Computadora Sempron 2 gb ram 320 dd Incl. (Monitor, Teclado	5.51
1241035150421	Impresora Multifuncional Laser 1132	2.69
1241035150110	Impresora Stylus color 880	1,230.00
1241035150080	CD ROM 6424 650MB 6X CD-RWS	2,978.46
1241035150167	Computadora ensam. Pentium 4 incl. teclado mouse	13,225.00
1241035150191	Computadora Compaq Presario	5,386.43
1241035150192	Monitor HP LCD 17" con altavoces	3,072.42
1241035150198	Monitor Proviem negro LCD 15"	1,980.69
1241035150335	Computadora (Incluye monitor. Teclado)	2,500.00
1241035150401	Impresora Multifuncional hp D110	1.00
1241035150402	Impresora Multifuncional hp D110	1.00
1241035150403	Impresora Multifuncional hp	1.00
1241035150422	Impresora Multifuncional Inyec.Laser L355	3.91
1241035150065	Regulador	437.08
1241035150423	Computadora Sempron 2 gb ram 320 dd Incl. (Monitor, Teclado	5.51
1241035150424	Impresora Multifuncional 1132	2.69
1241035150161	Impresora Laser Jet 1160	7,935.00
1241035150425	Computadora Sempron 2 gb ram 320 dd Incl. (Monitor, Teclado y	5.51
1241035150242	Impresora Epson FX2190	9,027.01
1241035150227	Cámara Digital Powershot plata	1,665.02
1241035150072	Mouse Pad (2)	32.00
1241035150101	Scanner Scanjet 5300C	3,116.50
1241035150143	Computadora Sony Vaio incl. Monitor, Teclado ,mouse y	16,437.05
1241035150144	Sistema Ups (nobreak)	990.00
1241035150152	Computadora Portátil Pavilion DV 1025	19,999.25
1241035150154	Computadora Vaio VGC RB 10 MV incl. Monitor, teclado y	15,499.00
1241035150201	Impresora HP 1022	2,043.96
1241035150200	Impresora DJ 5065	918.65
1241035150214	Nobreak Tripp Lite 8 contactos	1,139.99
1241035150228	Computadora Portátil	14,596.22
1241035150229	Computadora Portátil	14,596.22
1241035150230	Impresora Injet PS D5360	978.14
1241035150246	Mouse	249.00
1241035150234	Ploter HP Designjet T610	64,350.00
1241035150235	Cables USB	63.25
1241035150237	Maletines para Lap top	488.75
1241035150238	Maletines para Lap top	488.75
1241035150239	Candados Opus Planet (Chip OS-0720)	6,553.85
1241035150240	Candados Opus Planet (Chip OS-0721)	6,553.85
1241035150181	Computadora Portátil HP 80 GB	12,462.00
1241035150256	Impresora LaserJet P1006	2,531.32
1241035150257	Regulador complet 5008	300.00
1241035150302	Lap Top .Acer Mate	10,299.00
1241035150350	Scaner Hp	29,500.00
1241035150356	Nobreak Apc 350 VA usb6 Cont.	999.00
1241035150357	Nobreak Apc 350 VA usb6 Cont.	999.00
1241035150358	Nobreak Apc 350 VA usb6 Cont.	999.00
1241035150359	Nobreak Apc 350 VA usb6 Cont.	999.00
1241035150336	Computadora (Incluye monitor Teclado y mouse)	2,500.00
1241035150337	Computadora (Incluye monitor. Teclado y mouse)	2,500.00

**Relación de Bienes Muebles que Componen el Patrimonio
Cuenta Pública Diciembre 2016**

Ente Público:

MUNICIPIO DE EZEQUIEL MONTES, QRO

Código	Descripción del Bien Mueble	Valor en libros
1241035150338	Computadora (Incluye Monitor. Teclado)	2,500.00
1241035150360	Impresora Samsung ML-1660	999.00
1241035150309	Nobreak APC	999.00
1241035150365	Nobreak 750va	1,799.00
1241035150367	Actua.Opus Ole Planet. 3708-05 disc.Ox-01-5834	4,638.84
1241035150368	Candado. Opus Ole Planet 8550 Presup-Progr.disc.OX-01-5834	4,986.84
1241035150369	Candado Opus Ole Planet 8549 Presup-Progr.disc.OX-01-5834	4,986.84
1241035150370	Candado Opus Ole Planet 4548 Presup-Progr.disc.OX-01-5834	4,986.89
1241035150371	Candado Opus Ole Planet 8547 Presup-Progr.disc.OX-01-5834	4,986.84
1241035150374	C.P.U Incluye Monitor, Teclado, Mouse	9,999.00
1241035150375	Impresora LaserJet P1525 a color	3,998.99
1241035150287	Cargador hp 18.5V p/computadora	916.40
1241035150042	Bocinas (2) Beig con Azul	2.00
1241035150426	Computadora Sempron 2gb ram 320 dd Incl.(Monitor, Teclado	5.51
1241035150427	Computadora Sempron 2gb ram 320 dd Incl.(Monitor, Teclado	5.51
1241035150428	Disco Duro Externo de 1 TB	1.54
1241035150429	Nobreak Ups 750	2.04
1241035150219	Computadora Intel (Incluye Teclado, Monitor Y Mouse)	9,401.01
1241035150248	Computadora Intel(incluye Monitor Teclado Mouse	10,586.63
1241035150260	Impresora Epson FX-2190 9 pines	9,225.00
1241035150077	Regulador TDE 1000W	552.00
1241035150274	Impresora Laser 2240	1,197.00
1241035150173	Switch Linski 8 pts. 10/100	310.00
1241035150232	Regulador CDP- 6 Cont.	238.50
1241035150351	Nobreak Tripp Lite	999.00
1241035150352	Nobreak Tripp Lite	999.00
1241035150353	Nobreak Tripp Lite	999.00
1241035150383	Router Avanzado doble banda	1,800.00
1241035150405	Impresora hp LaserJet P1102	1,499.00
1241035150430	Computadora Core 15-4 3.1GHZ/4GB/1 TB/DVD+RW/LECTOR 21 EN	11.35
1241035150431	Computadora Sempron 2gb ram 320 dd Incl.(Monitor, Teclado	5.51
1241035150432	Disco Duro Externo de 1 TB	1.54
1241035150433	Computadora Sempron 2 gb ram 320 dd Incl.(Monitor, Teclado	5.51
1241035150434	Impresora hp 1102	1.36
1241035150435	Nobreak NB 750	1.02
1241035150436	Computadora Sempron 2 gb. Ram 320 dd DVD+RW/LECTOR	5.51
1241035150437	Impresora hp 1102	1.36
1241035150438	Nobreak NB750	1.02
1241035150215	Monitor KDS 202 LCD DVI/Negro	2,958.49
1241035150462	Impresora Samsung SL-M2022	222.52
1241035150463	Regulador Koblenz 1350 VA 8 contactos	83.27
1241035150300	Lap Top Core 2D	8,100.00
1241035150299	Lap Top Core 2D	8,100.00
1241035150487	C.p.u Teclado y Mouse Ghia Compagno Slim Core 15 4460 3.2	11,850.00
1241035150488	C.p.u Teclado y Mouse Ghia Compagno Slim Core 15 4460 3.2	11,850.00
1241035150489	C.p.u Teclado y Mouse Ghia Compagno Slim Core 15 4460 3.2	11,850.00
1241035150490	C.p.u Teclado y Mouse Ghia Compagno Slim Core 15 4460 3.2	11,850.00
1241035150491	C.p.u Teclado y Mouse Ghia Compagno Slim Core 15 4460 3.2	11,850.00
1241035150492	C.p.u Teclado y Mouse Ghia Compagno Slim Core 15 4460 3.2	11,850.00
1241035150493	Monitor Led 'Acer 19.5 V206hql	1,580.00
1241035150494	Monitor Led 'Acer 19.5 V206hql	1,580.00
1241035150495	Monitor Led 'Acer 19.5 V206hql	1,580.00
1241035150496	Monitor Led 'Acer 19.5 V206hql	1,580.00
1241035150497	Monitor Led Benq 27 Wide Screen	4,995.00
1241035150498	Monitor Led Benq 27 Wide Screen	4,995.00
1241035150499	Lap Top Asus. 2 en 1 Transformer Book Flip h.p c/cargador y	26,325.00
1241035150500	Escaner Epson Wokforce Ds-760	22,910.00
1241035150501	Escaner Epson Wokforce Ds-760	22,910.00

**Relación de Bienes Muebles que Componen el Patrimonio
Cuenta Pública Diciembre 2016**

Ente Público:

MUNICIPIO DE EZEQUIEL MONTES, QRO

Código	Descripción del Bien Mueble	Valor en libros
1241035150502	Impresora LaseJet HP P1109W color negro	1,500.01
1241035150503	Impresora LaseJet HP P1109W color negro	1,500.01
1241035150504	C.p.u Dell Optiplex 3020 Sff CI3-4160 4G 500G con Teclado	9,336.86
1241035150505	C.p.u Dell Optiplex 3020 Sff CI3-4160 4G 500G w10 pro 3wty	9,336.86
1241035150506	C.p.u Dell Optiplex 3020 Sff CI3-4160 4G 500G w10 pro 3wty	9,336.86
1241035150507	C.p.u Dell Optiplex 3020 Sff CI3-4160 4G 500G w10 pro 3wty	9,336.86
1241035150508	C.p.u Dell Optiplex 3020 Sff CI3-4160 4G 500G w10 pro 3wty	9,336.86
1241035150509	C.p.u Dell Optiplex 3020 Sff CI3-4160 4G 500G w10 pro 3wty	9,336.86
1241035150510	C.p.u Dell Optiplex 3020 Sff CI3-4160 4G 500G w10 pro 3wty	9,336.86
1241035150511	C.p.u Dell Optiplex 3020 Sff CI3-4160 4G 500G w10 pro 3wty	9,336.86
1241035150512	C.p.u Dell Optiplex 3020 Sff CI3-4160 4G 500G w10 pro 3wty	9,336.86
1241035150513	C.p.u Dell Optiplex 3020 Sff CI3-4160 4G 500G w10 pro 3wty	9,336.86
1241035150514	C.p.u Dell Optiplex 3020 Sff CI3-4160 4G 500G w10 pro 3wty	9,336.86
1241035150515	C.p.u Dell Optiplex 3020 Sff CI3-4160 4G 500G w10 pro 3wty	9,336.86
1241035150516	C.p.u Optiplex 7040 Sff CI7-6700 8G 500G w7p/W10PDVDRW	19,244.00
1241035150517	Lap Top Vostros 3458 CI3-5005u 4g 500g WIN10p 14" HD	9,292.93
1241035150518	Lap Top Vostros 3458 CI3-5005u 4g 500g WIN10p 14" HD	9,292.93
1241035150519	Lap Top Vostros 3458 CI3-5005u 4g 500g WIN10p 14" HD	9,292.93
1241035150520	Lap Top Vostros 3458 CI3-5005u 4g 500g WIN10p 14" HD	9,292.93
1241035150521	C.p.u Optiplex 3020 Sff CI3-4160 4G 500G w10 pro 3wty	9,336.86
1241035150522	C.p.u Optiplex 3020 Sff CI3-4160 4G 500G w10 pro 3wty	9,336.86
1241035150523	C.p.u Optiplex 3020 Sff CI3-4160 4G 500G w10 pro 3wty	9,336.86
1241035150524	C.p.u Optiplex 3020 Sff CI3-4160 4G 500G w10 pro 3wty	9,336.86
1241035150179	No Break APC BACK-UPS BE500U	838.53
1241035150340	Computadora (Incluye monitor. Teclado y mouse)	2,500.00
1241035150440	Computadora Sempron 2gb ram 320 dd Incl.(Monitor, Teclado	5.51
1241035150250	Impresora Multifuncional C4280	1,733.44
1241035150112	Regulador Tripplite BC PRO600 UPS 600 VA	1,466.00
1241035150199	Impresora LaserJet 1022 19PPM	2,160.40
1241035150054	Monitor Dell	0.00
1241035150397	C.p.u Vorago	1.00
1241035150400	Mouse Vorago	1.00
1241035150441	Computadora Core 15-3450 3.1GHZ/4GB/1 TB/DVD+RW/LECTOR 21	11.35
1241035150098	Impresora HP LASERJET 1220	6,579.00
1241035150194	Nobreak	954.99
1241035150220	Computadora Intel (Incluye Teclado Monitor	9,401.01
1241035150222	Multifuncional Deskjet F4180	1,602.63
1241035150310	Computadora móvil (Incl. GPS, Cámara digit.Bluetooth	12,043.41
1241035150330	Nobreak	1,539.00
1241035150332	Computadora (Incluye Monitor Teclado y Mouse)Pavilón	13,399.00
1241035150331	Impresora Lase JetP110W	1,749.00
1241035150376	Nobreak c/regulador 100 Va.	1,594.73
1241035150377	Computadora Portátil H.P Pavilion	9,300.19
1241035150378	Impresora Inkjet K8660	5,458.99
1241035150057	Regulador TDE 1000W	1.00
1241035150084	Impresora HP Laserjet 1100A	6,319.25
1241035150175	Impresora HP Business INKJET 9800	3,691.50
1241035150251	Computadora Intel (Incluye Teclado Monitor LCD 19" y Mouse	10,745.00
1241035150354	Nobreak Tripplitte 350VA	999.00
1241035150355	Nobreak Tripplitte 350VA	999.00
1241035150349	Lap-top acer C/Cargador	10,999.00
1241035150056	Regulador vica	1.00
1241035150442	Computadora Core 15-3450 3.1GHZ/4GB/1 TB/DVD+RW/LECTOR 21	11.35
1241035150443	Micrograbadora de Voz Digital Sony ICD-PX312MP3 MICRO	1.51
1241035150120	Regulador	690.00
1241035150205	Monitor 17" Negro plano	2,792.80
1241035150284	Impresora hp deskjet F4280	0.01
1241035150342	Computadora (C.P.U) Monitor.	2,500.00
1241035150055	Papelera 2 Deptos. madera café	1.00

Relación de Bienes Muebles que Componen el Patrimonio
Cuenta Pública Diciembre 2016

Ente Público:

MUNICIPIO DE EZEQUIEL MONTES, QRO

Código	Descripción del Bien Mueble	Valor en Libros
1241035150445	Computadora Sempron 2 gb. Ram 320 dd DVD+RW/LECTOR	5.51
1241035150456	Multifuncional HP ml132	258.98
1241035150141	Teclado y mouse	0.00
1241035150148	Computadora Presario SR1220LA Pentium 4 incl. Mouse	15,800.00
1241035150008	C.P.U. H.P gris	1.00
1241035150163	Servidor HP PROLIANT ML-350G4 incl. Teclado mouse, DVD,	55,090.58
1241035150164	Monitor HP 17 " negro plata	1,600.36
1241035150165	Windows Server Cal 2003 Español OLP (15 LICENCIAS)	5,989.37
1241035150204	Monitor 17" Negro plano	2,792.80
1241035150208	Computadora HP Pavilón (Incluye Monitor y Mouse)	17,077.50
1241035150223	Monitor LCD Benq	2,721.72
1241035150018	Mueble p/computadora madera	1.00
1241035150249	Monitor Benq 17"Negro	2,431.14
1241035150259	Monitor Samsung	3,998.00
1241035150270	Monitor LCD	1,449.17
1241035150272	C.P,U Core incluye Mouse y Bocinas	11,057.87
1241035150285	Computadora portatil core	13,999.04
1241035150295	Computadora Armada (Incl. Monitor Teclado y Mouse)	5,512.29
1241035150306	Computadora Lap-Top Gateway	10,999.00
1241035150311	Nobreak C/Regulador 900VA	2,119.00
1241035150314	Computadora Armada (c.p.u) intel (Incl. Teclado y Mouse	7,855.43
1241035150315	Computadora Armada (c.p.u intel (Incl. Teclado y Mouse	4,484.11
1241035150317	Computadora Vorago I5-750-7 (Incl. Teclado y mouse)	12,228.55
1241035150318	Computadora Vorag I3-530-7-2 (Incl. Teclado y Mouse)	6,784.14
1241035150319	Computadora Vorag I3-530-7-2 (Incl. Teclado y Mouse)	6,784.14
1241035150320	Monitor LG W1943C-PF 18.5"	1,521.17
1241035150321	Nobreak CDP B-UPR906 900VA	1,051.66
1241035150325	Nobreak CDP B-UPR505 500VA	688.07
1241035150362	Servidor HP ML350T06 E 5606 Lff Entry Xeon 21.13Ghz	46,267.76
1241035150366	Monitor LCD 20	2,598.00
1241035150380	Impresora hp laserjet P4014N	6,844.00
1241035150381	Impresora hp Laserjet P4014	6,844.00
1241035150395	Nobreak	1,940.00
1241035150409	Impresora Laserjet HP3015	8,067.64
1241035150457	Computadora Compaq (Incluye Monitor, Teclado y Mouse)	683.13
1241035150464	C.P.U Armado	3,911.21
1241035150466	Disco Duro de 1 TB Hotplug Sata 7.2 K	2,020.70
1241035150467	Computadora hp 4 GB. (C.P.U)	9,167.98
1241035150468	Computadora hp de 1 tb 4 GB (Incluye Monitor, Teclado y	9,845.79
1241035150469	Monitor Led hp 18.5	1,332.23
1241035150470	Impresora laserjet hp	1,423.05
1241035150471	Nobreak Koblenz	1,868.45
1241035150474	C.P.U Core (incluye Teclado y Mouse)	6,700.02
1241035150475	C.P.U Core (incluye Teclado y Mouse)	6,700.02
1241035150476	Monitor Ghia Led	1,267.30
1241035150477	Monitor Ghia Led	1,267.30
1241035150478	Monitor Ghia Led	1,267.30
1241035150479	C.P.U Core (incluye Teclado y Mouse)	8,494.25
1241035150480	Nobreak CDP	620.31
1241035150481	Nobreak CDP	620.31
1241035150482	Nobreak CDP	620.31
1241035150483	Impresora LaserJet M506DN	5,069.20
1241035150267	C.PU Core	4,248.91
1241035150361	Computadora (Incluye Monitor Teclado y Mouse)	5,799.00
1241035150016	Regulador	1.00
1241035150447	Lap Top h.p 13.4GB c/cargador y Bateria	10.66
1241035150448	Impresora Multifuncional hp 1132	2.69
1241035150316	Lap Top Dell	7,835.76

Relación de Bienes Muebles que Componen el Patrimonio
Cuenta Pública Diciembre 2016

Ente Público:

MUNICIPIO DE EZEQUIEL MONTES, QRO

Código	Descripción del Bien Mueble	Valor en libros
1241035150345	Impresora Samsung ML-1915	1,401.28
1241035150344	Computadora (Incl.Monitor teclado y mouse)	2,500.00
1241035150099	Regulador electrónico1000w 4 cnts.	299.00
1241035150006	Monitor Compaq blanco s/n	1.00
1241035150118	Mouse	1.00
1241035150117	Teclado	1.00
1241035150449	Computadora Sempron 2 gb. Ram 320 dd DVD+RW/LECTOR	5.51
1241035150446	Impresora Laser jet 1102	1.36
1241035150450	Computadora Sempron 2 gb ram 320 dd Incl. (Monior, Teclado y	5.51
1241035150485	Lap-Top	8,402.01
1241035150293	Computadora Armada (Incl. Monitor y Mouse)	5,512.29
1241035150012	Teclado negro	1.00
1241035150451	Computadora Sempron 2 gb. Ram 320 dd DVD+RW/LECTOR	5.51
1241035150452	Nobreak NB750	1.02
1241035150404	Impresora hp laserjet P1102	1,499.00
1241035150216	Impresora HP Deskjet D1460	676.65
1241035150372	Lap Top Presario CQ43-210,2gb,320gb dvdsd 14w7tsr	1.00
1241035150245	Impresora Laserjet P1505	2,272.78
1241035150298	Computadora Armada (Incl. Monitor Teclado y Mouse)	5,512.29
1241035150297	Monitor Teclado y Mouse)	0.00
1241035150345	Impresora Samsung ML-1915	1,401.28
1241035150185	Computadora Presario LCD 19" incl. Monitor teclado y mouse	10,580.00
1241035150268	C.P.U Blue Code	1.00
1241035150231	Impresora Laserjet P1505	1,913.05
1241035150236	Cable USB P/Impresora	63.25
1241035150243	Compuadora Pentium (Incluye Monitor, Teclado,Mouse y	7,695.00
1241035150296	Computadora Armada (Incl. Monito Teclado y Mouse)	5,512.29
1241035150159	Impresora Laser Jet 1160	7,935.00
1241035150286	Multifuncional Epson Stylus TX100	1,300.00
1241035150407	Regulador Complet 5008 1300va	750.00
1241035150453	Computadora Sempron 2 gb. Ram 320 dd DVD+RW/LECTOR	5.51
1241035150454	Nobreak NB750	1.02
1241035150188	Monitor	0.00
1241035150455	Regulador UPS 1600 VA	4.15
1241035150066	Regulador Tripp-Lite	437.08
1241035150190	Monitor Samsung 17" negro	1,421.40
1241035150255	Impresora Laserjet P1006	2531.32
1241035150339	Computadora (Incluye monitor. Teclado y mouse)	2500
1241035150472	Ipad Air 2 64 gb W	6053.29965
1241035150076	COI actualización 2000	2635.386
	Subtotal	1,618,274.00
1241045190052	Perforadora-enmicadora manual	2,300.00
1241045190130	Copiadora digital	19,500.00
1241045190107	Radiograbadora Sony	1,402.70
1241045190051	Maquina de Escribir eléctrica	1,099.00
1241045190082	Equipo Digital DP 1520PPU Panasonic	19,000.00
1241045190139	Televisión LCD	10,495.99
1241045190140	Soporte pared	1,964.99
1241045190063	Micrófono	2,200.00
1241045190064	Soporte p/micrófono	417.00
1241045190049	Maquina de Escribir Portátil	1,100.00
1241045190161	Copiadora Multifuncional FS-3040MFP c/Gaveta	29,500.01
1241045190192	Multifuncional Kiosera FS-1024	5,800.00
1241045190089	Grabadora tipo Reportero	549.00
1241045190131	Copiadora Digital FS-1016	5,800.00
1241045190031	Cargador de Batería	1.00
1241045190055	Amplificador	1,837.00
1241045190059	Cable p/bocinas, conector p/encendedor	50.00

Relación de Bienes Muebles que Componen el Patrimonio
Cuenta Pública Diciembre 2016

Ente Público:

MUNICIPIO DE EZEQUIEL MONTES, QRO

Código	Descripción del Bien Mueble	Valor en libros
1241045190017	Centro de Carga	1.00
1241045190018	Centro de Carga	1.00
1241045190019	Centro de Carga	1.00
1241045190020	Centro de Carga	1.00
1241045190021	Centro de Carga	1.00
1241045190022	Centro de Carga	1.00
1241045190023	Centro de Carga	1.00
1241045190024	Centro de Carga	1.00
1241045190025	Centro de Carga	1.00
1241045190026	Centro de Carga	1.00
1241045190027	Centro de Carga	1.00
1241045190028	Centro de Carga	1
1241045190029	Reflector	1
1241045190030	Reflector	1
1241045190153	Micrófono alámbricos	487.2
1241045190196	Equipo de Micrófono Inalámbrico (Incluye 2 micrófonos	1124.5515
1241045190214	Escalera 3516 mx ext. Aluminio 16 escalones	1555.3465
1241045190053	Maquina de escribir c/memoria	4140
1241045190128	Sumadora Casio DR-240 TM	998
1241045190078	Micrófono inalámbrico	2127.5
1241045190079	Micrófono inalámbrico	2,127.50
1241045190201	Equipo de Micrófono Inalámbrico (Incluye 2 micrófonos	1,124.55
1241045190039	Mueble de madera fly Cases	4,167.07
1241045190043	Rack para efectos	1,298.00
1241045190069	Rack 8 espacios	1,800.00
1241045190072	Conector speakon 4 polos macho línea 4	160.00
1241045190074	Estuche para 12 mic. cab y acc	1,100.00
1241045190035	Extensión Eléctrica Blanca	17.25
1241045190045	Ventilador Negro Barel	1,650.00
1241045190046	Ventilador Negro Barel	1,650.00
1241045190100	Bocina Negra Bose	9,517.82
1241045190101	Bocina Negra Bose	9,517.82
1241045190102	Pedestal p/Bocina	807.00
1241045190103	Pedestal p/Bocina	807.00
1241045190104	Pedestal p/Bocina	807.00
1241045190105	Pedestal p/Bocina	807.00
1241045190165	Cables P/micrófono 3 Mts. PCM-50	200.01
1241045190166	Cables P/micrófono 3 Mts. PCM-50	200.01
1241045190167	Cables P/micrófono 3 Mts. PCM-50	200.01
1241045190168	Micrófono Profesional Backskp	230.01
1241045190169	Micrófono Profesional Backskp	230.01
1241045190189	Mezcladora con poder integrado	5,950.00
1241045190175	Tripie Telelock Sencillo (Alta resistencia)	1,053.00
1241045190176	Tripie Telelock Sencillo (Alta resistencia)	1,053.00
1241045190177	Pedestal (baja resistencia)	400.00
1241045190178	Pedestal (baja resistencia)	400.00
1241045190182	Tripie p/Micrófono cromado	265.00
1241045190111	Micrófono Shure	375.25
1241045190121	Pedestal p/Micrófono	339.00
1241045190137	Micrófono (Sist. Inalámbrico)	4,326.20
1241045190204	Bocina p/Amplificada	4,466.00
1241045190205	Pedestal P/Bocina	365.40
1241045190199	Bocina p/Amplificada	4,466.00
1241045190200	Bocina p/Amplificada	4,466.00
1241045190202	Pedestal P/Bocina	365.40
1241045190203	Pedestal P/Bocina	365.40
1241045190194	Bocina p/Amplificada	4,466.00
1241045190195	Bocina p/Amplificada	4,466.00

Relación de Bienes Muebles que Componen el Patrimonio
Cuenta Pública Diciembre 2016

Ente Público:

MUNICIPIO DE EZEQUIEL MONTES, QRO

Código	Descripción del Bien Mueble	Valor en libros
1241045190197	Pedestal P/Bocina	365.40
1241045190198	Pedestal P/Bocina	365.40
1241045190032	Juego para dibujo Leroy	885.74
1241045190132	Alimentador DP-670	11,865.71
1241045190133	Copiadora Digytal KM2560	49,499.99
1241045190009	Eliminador de picos eléctrico	1.00
1241045190040	Calculadora Pintaform	618.05
1241045190108	Reloj Checador Computarizado Hand Punch	28,000.78
1241045190081	Torre de acero para sostener vehiculos	2,970.00
1241045190206	Etiquetadora 8 dígitos	1,151.07
1241045190207	Fotocopiadora Laser Samsung	15,417.31
1241045190210	Mesa Plegable	726.69
1241045190211	Mesa Plegable	726.69
1241045190212	Mesa Plegable	726.69
1241045190033	Maquina de escribir	3,733.40
1241045190208	Proyector EX100	5,625.77
1241045190215	Checador de Asistencia AXCEZE TIME 110	3,073.76
1241045190216	Checador de Asistencia AXCEZE TIME 110	3,073.76
1241045190066	Maquina de escribir Confortype MDA	6,312.46
1241045190085	Copiadora digital kyocera c/base	28,500.00
1241045190088	Alimentador automático de documentos	6,000.01
1241045190154	Polipasto	1,507.95
1241045190138	Copiadora Panasonic DP8020	28,000.00
1241045190193	Copiadora D1120	6,499.00
1241045190067	Maquina de escribir Confortype MDA	6,312.47
1241045190163	Copiadora Canon 3300EN c/Pedestal PI (base)	25,000.00
1241045190156	Transformador de 10k VA 2F. En 13200V, TIPO POSTA	27,290.72
1241045190213	Escalera 3520 mx ext. 20 Escalones	1,766.24
1241045190005	Maquina de escribir	1.00
1241045190006	Maquina de escribir	1.00
1241045190065	Maquina de escribir electrica	1,541.12
1241045190134	Alimentador DP-1515	6,982.59
1241045190160	Copiadora Kiosera Multifun.FS-3040 MFP c/Gaveta	29,500.01
1241045190087	Calculadora C/Imp. color 12 DIG.	885.01
1241045190106	Aspiradora Agua-Sec.	612.78
1241045190135	Maquina de escribir	1,820.00
1241045190159	Calculadora	75.40
	Subtotal	496,503.95
1242015210004	Proyector SVGA	9,186.02
1242015210005	Pantalla 3M de proyección en pared	3,307.01
1242015210007	Proyector Epson	7.02
1242015210006	Proyector VPL-EX7	10,999.00
1242015210008	Proyector Epson	7.02
	Subtotal	23,508.07
1242025220003	Bicicleta Benotto Blanca	1,221.00
1242025220004	Bicicleta Benotto Blanca	1,221.00
1242025220005	Bicicleta Benotto Blanca	1,221.00
1242025220006	Bicicleta Benotto Blanca	1,221.00
1242025220007	Bicicleta Benotto Blanca	1,221.00
1242025220008	Bicicleta fija	1,290.00
1242025220009	Bicicleta fija	1,290.00
1242025220010	Bicicleta fija	1,290.00
	Subtotal	8,973.00
1242035230022	Cámara Canon Powershot	1,800.00
1242035230020	Cámara Digital W-570 2.7" LCD	2,939.02
1242035230011	Cámara Nikon Incluye Lente 18-105 mm	21,195.00
1242035230002	Memoria Stick pro duo 2 gb para cámara fot.	850.00
1242035230023	Camara Alpha 58	5,669.05

Relación de Bienes Muebles que Componen el Patrimonio
Cuenta Pública Diciembre 2016

Ente Público:

MUNICIPIO DE EZEQUIEL MONTES, QRO

Código	Descripción del Bien Mueble	Valor en libros
1242035230006	Cámara Sony 14.1 Mega Pixeles	1,840.39
1242035230014	Cámara Digital Sony	2,199.00
1242035230015	Cámara Digital Sony	2,199.00
1242035230017	Estuche para cámara	129.00
1242035230018	Estuche para cámara	129.00
1242035230021	Cámara Digital c/estuche negro	2,698.00
1242035230024	Camara Canon Powershot con memoria Toshiba 16 Gb Micro SD	1,647.35
1242035230025	Camara Canon Powershot con memoria Toshiba 16 Gb Micro SD	1,647.35
1242035230026	Camara Canon Powershot con memoria Toshiba 16 Gb Micro SD	1,647.35
1242035230027	Camara Canon Powershot con memoria Toshiba 16 Gb Micro SD	1,647.35
1242035230028	Camara Canon Powershot con memoria Toshiba 16 Gb Micro SD	1,647.35
1242035230004	Cámara Digital	3,678.03
1242035230005	Cámara Digital Video	5,899.00
1242035230007	Camara Sony	1,840.39
1242035230013	Camara Digital c/c y cable para bajar fotos	899.01
	Subtotal	62,200.64
1243015310099	Mesa de Exploración con Gabinete y piernas	3,320.00
1243015310027	Baliza Ext. 5 mts.	503.00
1243015310028	Estadal 1 EXT. 7 MTS.	989.00
1243015310029	Odómetro Digital	1,725.00
1243015310030	Odómetro para 9999.9 Mts.	2,309.00
1243015310025	Equipo de respiración Autónomo	23,945.88
1243015310031	Estetoscopio Doble Campana	92.00
1243015310032	Estetoscopio Doble Campana	92.00
1243015310033	Estetoscopio Doble Campana	92.00
1243015310035	Estetoscopio Doble Campana	92.00
1243015310037	Baumanometro (juego de 2)	442.75
1243015310038	Baumanometro (juego de 3)	442.75
1243015310043	Collarin (Juego de 5)	776.25
1243015310045	Collarín (Juego de 4)	621.00
1243015310046	Inmovilizador de Cráneo	483.00
1243015310047	Inmovilizador de Cráneo	483.00
1243015310048	Inmovilizador de Cráneo	483.00
1243015310049	Resucitador Juegos (adl,pediatrico,neonatal)	1,345.50
1243015310050	Resucitador Juegos (adl,pediatrico,neonatal)	1,345.50
1243015310051	Chaleco de extracción	793.50
1243015310052	Chaleco de extracción	793.50
1243015310053	Chaleco de extracción	793.50
1243015310054	Aspirador Manual	747.50
1243015310055	Aspirador Manual	747.50
1243015310056	Aspirador Manual	747.50
1243015310057	Juego de Férulas Rígidas	678.50
1243015310058	Juego de Férulas Rígidas	678.50
1243015310059	Juego de Férulas Rígidas	678.50
1243015310060	Juego de Férulas Neumáticas	920.00
1243015310061	Juego de Férulas Neumáticas	920.00
1243015310064	Estuche Cirugía	455.40
1243015310065	Estuche Cirugía	455.40
1243015310066	Estuche Cirugía	455.40
1243015310067	Araña Adulto EFA	264.50
1243015310068	Araña Adulto EFA	264.50
1243015310069	Araña Adulto EFA	264.50
1243015310070	Camilla plegable marina EFA	690.00
1243015310071	Camilla plegable marina EFA	690.00
1243015310072	Camilla plegable marina EFA	690.00
1243015310073	Camilla Rígida de plástico	2,415.00
1243015310074	Camilla Rígida de plástico	2,415.00
1243015310075	Camilla Rígida de plástico	2,415.00

**Relación de Bienes Muebles que Componen el Patrimonio
Cuenta Pública Diciembre 2016**

Ente Público:

MUNICIPIO DE EZEQUIEL MONTES, QRO

Código	Descripción del Bien Mueble	Valor en libros
1243015310076	Sistema de inmovilización (araña)	690.00
1243015310077	Camilla de Tabla media cervical	402.50
1243015310078	Camilla de Tabla media cervical	402.50
1243015310079	Cilindros para Oxígeno 3 m. fijo	4,000.00
1243015310080	Cilindros para Oxígeno 3 m. fijo	4,000.00
1243015310081	Cilindros para Oxígeno 3 m. fijo	4,000.00
1243015310083	Conector para Oxígeno	850.00
1243015310084	Conector para Oxígeno	850.00
1243015310085	Conector de Succión	849.98
1243015310086	Fluxómetro p/Oxígeno 15litros x min	850.00
1243015310087	Fluxómetro p/Oxígeno 15litros x min	850.00
1243015310088	Fluxómetro p/Oxígeno 15litros x min	850.00
1243015310091	Estuche Suave para cámara	400.00
1243015310012	Regulador para oxigeno uso medicinal	908.50
1243015310013	Cilindro para oxigeno tipo L-5 Portátil c/regulador	4,370.00
1243015310092	Equipo de Detección personal	9,186.09
1243015310089	Cilindro de Oxígeno medicinal 2m3	3,105.00
1243015310090	Regulador de Oxígeno medicinal chico	1,400.00
1243015310095	Tanque de Oxígeno portátil	2,070.00
1243015310096	Tanque de Oxígeno Portátil	1,599.00
1243015310093	Cuerda Estática 80 mts. 11 mm.	2,880.00
1243015310094	Cuerda Dinámica 60 mts. 10.370 m	3,147.00
1243015310007	Motosierra 18"	2,502.50
1243015310008	Sierra Sable DW303 K	1,958.00
1243015310009	Cortapernos Hit #36	697.15
1243015310011	Inversor	5,279.65
1243015310005	Malacate p/alambre manual d 4 toneladas	655.50
1243015310006	Porta Power mikel's R-435 d 10 tns	4,011.58
1243015310014	Quijada de la Vida (Incluye compresor y Mangueras)	54,621.29
1243015310015	Manguera Val800 1.5x30 IPT ALUM	2,747.98
1243015310016	Manguera Val800 1.5x30 IPT ALUM	2,747.98
1243015310017	Boquilla p/inst. elevadas 1.5 NST	2,558.01
1243015310018	Boquilla p/inst. elevadas 1.5 NST	2,558.01
1243015310019	Boquilla p/Manguera contra inc. 1 1/2"	8,256.53
1243015310020	Boquilla p/Manguera contra inc. 1 1/2"	8,256.53
1243015310021	VALVULA "Y" AKRON ENT. 21/2" HEMB.2 SAL.11/2"MA	3,782.35
1243015310022	VALVULA "Y" AKRON ENT. 21/2" HEMB.2 SAL.11/2"MA	3,782.35
1243015310023	Motobomba c/Manguera de Succión 6 Mts. 6"	11,442.50
1243015310024	Motosierra	2,919.43
1243015310098	Generador BF 8.5 KVA 16 HP (Planta de Luz)	19,078.95
1243015310097	Motosierra 60 cc 22"	3,784.87
	Subtotal	249,849.04
1245015510011	Tonfas 6	2,697.90
1245015510006	Casco p/ motociclista	315.00
1245015510038	Esposas 8	3,220.00
1245015510039	Esposas 9	3,622.50
1245015510017	Escopeta de bomba cal. 12 cañón 18.5" cap. 6 tiros	2,583.77
1245015510018	Escopeta de bomba cal. 12 cañón 18.5" cap. 6 tiros	2,583.77
1245015510019	Escopeta de bomba cal. 12 cañón 18.5" cap. 6 tiros	2,583.77
1245015510020	Escopeta de bomba cal. 12 cañón 18.5" cap. 6 tiros	2,583.77
1245015510021	Escopeta de bomba cal. 12 cañón 18.5" cap. 6 tiros	2,583.77
1245015510022	Escopeta de bomba cal. 12 cañón 18.5" cap. 6 tiros	2,583.77
1245015510023	Escopeta de bomba cal. 12 cañón 18.5" cap. 6 tiros	2,583.77
1245015510024	Escopeta de bomba cal. 12 cañón 18.5" cap. 6 tiros	2,583.77
1245015510025	Escopeta de bomba cal. 12 cañón 18.5" cap. 6 tiros	2,583.77
1245015510026	Escopeta de bomba cal. 12 cañón 18.5" cap. 6 tiros	2,583.77
1245015510027	Pistola cal. 9 mm incl. 2 cargadores c/cap. 13 cartuchos	5,563.91
1245015510028	Pistola cal. 9 mm incl. 2 cargadores c/cap. 13 cartuchos	5,563.91

Relación de Bienes Muebles que Componen el Patrimonio
Cuenta Pública Diciembre 2016

Ente Público:

MUNICIPIO DE EZEQUIEL MONTES, QRO

Código	Descripción del Bien Mueble	Valor en libros
1245015510029	Pistola cal. 9 mm incl. 2 cargadores c/cap. 13 cartuchos	5,563.91
1245015510030	Pistola cal. 9 mm incl. 2 cargadores c/cap. 13 cartuchos	5,563.91
1245015510031	Pistola cal. 9 mm incl. 2 cargadores c/cap. 13 cartuchos	5,563.91
1245015510032	Pistola cal. 9 mm incl. 2 cargadores c/cap. 13 cartuchos	5,563.91
1245015510033	Pistola cal. 9 mm incl. 2 cargadores c/cap. 13 cartuchos	5,563.91
1245015510034	Pistola cal. 9 mm incl. 2 cargadores c/cap. 13 cartuchos	5,563.91
1245015510035	Pistola cal. 9 mm incl. 2 cargadores c/cap. 13 cartuchos	5,563.91
1245015510036	Pistola cal. 9 mm incl. 2 cargadores c/cap. 13 cartuchos	5,563.91
1245015510014	Casa 20/10"	1,799.00
1245015510013	Cascos 5	1,811.25
1245015510015	Cascos 3	1,086.75
1245015510016	Casa 20/10"	1,799.00
1245015510040	Casco de Bomb susp.Matraca Amar trmoplast	1,427.87
1245015510041	Casco de Bomb susp.Matraca Amar trmoplast	1,427.87
	Subtotal	50,033.94
1246035630001	Bomba autoc. C/manguera desc y succ.	6,008.75
1246035630002	Motobomba autocebante 76X 76MM con motor 5.5 hp	5,045.63
1246035630003	Manguera verde 76 OMM 16 mts p/motobomba	1,803.20
1246035630004	Estación Digital (Incl. Batería, Cargador de Batería	57,561.40
1246035630005	Bastón Para Prisma de 2.5 mts. De aluminio	974.40
1246035630006	Prisma sencillos con soporte basculante	1,258.60
1246035630007	Prisma sencillos con soporte basculante	1,258.60
1246035630008	Tripie de Aluminio con tornillo de 5/8	569.80
1246035630009	Tripie de Aluminio con tornillo de 5/8	569.80
1246035630010	Nivel Laica	4,370.80
1246035630011	Estadal de Aluminio de Extensión de 4 Mts.	397.60
1246035630012	Gps Digital , incluye CD, Cable USB, Cargador de Batería,	14,469.70
1246035630013	Par de Radios con batería recargable, base para cargar,	1,225.00
1246035630014	Bipoide para Bastón	1,128.40
1246035630015	Bastón Para Prisma de 4.6 mts. De aluminio	1,229.50
1246035630016	Cinta de cruceta de 50 mts. De fibra de vidrio	319.90
1246035630017	Cinta de cruceta de 50 mts. De fibra de vidrio	319.90
1246035630018	Tripie de Aluminio con tornillo de 5/8 de uso rudo	897.40
1246035630019	Odometro para 9999.9 Mts. Keson	1,820.70
1246035630020	Odometro para 9999.9 Mts. Keson	1,820.70
1246035630021	Odometro para 9999.9 Mts. Keson	1,820.70
1246035630022	Baston para Prisma de 4.6 mts. De auminio	1,989.00
1246035630023	Prisma sencillos con soporte basculante	2,037.60
1246035630024	Prisma sencillos con soporte basculante	2,037.60
1246035630025	Distanciometro Laser Geo Surv	2,187.90
1246035630026	Cinta de cruceta de 50 mts. De fibra de vidrio	122.40
1246035630027	Cinta de cruceta de 50 mts. De fibra de vidrio	122.40
1246035630028	Cinta de cruceta de 50 mts. De fibra de vidrio	122.40
1246035630029	Par de Radios Miland con batería recargable, base para	1,575.00
	Subtotal	110,034.02
1246055650095	Teléfono Alámbrico	189.81
1246055650005	Teléfono Gris	2.00
1246055650131	Antena Parabólica (incluye Banda Cd doble polaridad)	6,562.00
1246055650132	Receptor Satelital banca C Y Ku	3,591.99
1246055650133	Bocinas 5.1 canales PC/Video(Mac	1,021.99
1246055650017	Teléfono Beige Telmex	1.00
1246055650001	Antenas 1	1.00
1246055650020	Radio Móvil base 2 canales	5,692.50
1246055650004	Radio Móvil 2 canales	1.00
1246055650044	Radio Móvil 40 wts 2 canls. T-SM50	4,742.60
1246055650045	Radio Móvil 40 wts 2 canls. T-SM50	4,742.60
1246055650050	Radio móvil fijo incl. Antena, línea transm, jgo conect, y	7,692.35
1246055650049	Radio fijo de 40 wts 4 canales tipo PRO3100	5,534.95

Relación de Bienes Muebles que Componen el Patrimonio
Cuenta Pública Diciembre 2016

Ente Público:

MUNICIPIO DE EZEQUIEL MONTES, QRO

Código	Descripción del Bien Mueble	Valor en libros
1246055650048	Kit p/base UHF incl. Mástil 9 m, antena, jgo. conectores	3,533.95
1246055650012	Radio Móvil 2 canales	1.00
1246055650010	Antena aérea p/ Radio Base	1.00
1246055650009	Antena para radio comunicación	1.00
1246055650055	Radio Móvil 40 wts 2 canales inc.	5,471.99
1246055650054	Radio Móvil 40 wts 2 canales tipo SM50	5,039.30
1246055650057	Soporte para antena 2 "	450.00
1246055650058	Radio Portátil EP450 UHF 16 C 4WTS	3,975.55
1246055650060	Radio Portátil EP450 UHF 16 C 4WTS	3,975.55
1246055650061	Radio Portátil EP450 UHF 16 C 4WTS	3,975.55
1246055650062	Radio Portátil EP450 UHF 16 C 4WTS	3,975.55
1246055650066	Radio Portátil EP450 UHF 16 C 4WTS	3,975.55
1246055650067	Radio Portátil EP450 UHF 16 C 4WTS	3,975.55
1246055650068	Fuente de Poder	1,592.75
1246055650072	Radio Móvil Kenwood 445-490 MHZ50	3,887.00
1246055650070	Radio Móvil Kenwood 445-490 MHZ50	3,887.00
1246055650016	Teléfono Beige TELMEX	1.00
1246055650077	Radio Móvil Kenwood 2 canales	4,845.01
1246055650078	Radio Móvil Kenwood 4 canales	4,845.01
1246055650079	Radio Móvil Kenwood 4 canales	4,845.00
1246055650080	Radio Móvil Kenwood 2 canales	4,845.00
1246055650081	Radio Móvil Motorola 2 canales	4,845.00
1246055650082	Radio Móvil Kenwood 2 canales	4,845.00
1246055650083	Radio Móvil Kenwood 2 canales	4,845.00
1246055650085	Radio Portátil EP450 UHF 16 C 4WTS	3,680.00
1246055650086	Radio Portátil EP450 UHF 16 C 4WTS	3,680.00
1246055650087	Radio Portátil EP450 UHF 16 C 4WTS	3,680.00
1246055650088	Radio Portátil EP450 UHF 16 C 4WTS	3,680.00
1246055650104	Teléfono Unilínea STD (3)	621.00
1246055650107	Regulador Complet	368.00
1246055650024	Radio Portátil 4 watts 4 canales PRO3150	3,335.00
1246055650043	Radio portátil 4 wts PRO3150 c/cargador	3,680.00
1246055650136	Kit repetidor analógico UHF incl. Torre 30 m, 2 antenas,2	76,796.64
1246055650155	Radio Móvil UHF-438470 MHZ 40 W 4 CH	5,402.17
1246055650156	Radio Móvil UHF-438470 MHZ 40 W 4 CH	5,402.17
1246055650157	Radio Móvil UHF-438470 MHZ 40 W 4 CH	5,402.17
1246055650158	Conmutador para 3 líneas y 8 extensiones	1,098.12
1246055650159	Conmutador para 3 líneas y 8 extensiones	10,254.40
1246055650160	Radio Portatil Motorola 16 canales	5,043.10
1246055650161	Radio Portatil Motorola 16 canales	5,043.10
1246055650162	Radio Portatil Motorola 16 canales	5,043.10
1246055650163	Radio Portatil Motorola 16 canales	5,043.10
1246055650164	Radio Portatil Motorola 16 canales	5,043.10
1246055650165	Radio Portatil Motorola 16 canales	5,043.10
1246055650166	Radio Portatil Motorola 16 canales	5,043.10
1246055650167	Radio Portatil Motorola 16 canales	5,043.10
1246055650168	Radio Portatil Motorola 16 canales	5,043.10
1246055650169	Radio Portatil Motorola 16 canales	5,043.10
1246055650170	Radio Portatil DEP450 4W16CH anal.digital	5,011.20
1246055650171	Radio Portatil DEP450 4W16CH anal.digital	5,011.20
1246055650172	Radio Portatil DEP450 4W16CH anal.digital	5,011.20
1246055650173	Radio Portatil DEP450 4W16CH anal.digital	5,011.20
1246055650144	Teléfono Sencillo	385.70
1246055650093	Fax Brother 275	1,499.00
1246055650099	Teléfono Steren TEL-220	269.10
1246055650105	Teléfono Unilínea STD	207.00
1246055650041	Teléfono unilínea sencillo kx-ts17	270.25
1246055650042	Teléfono unilínea KX-TS17	977.50

**Relación de Bienes Muebles que Componen el Patrimonio
Cuenta Pública Diciembre 2016**

Ente Público:

MUNICIPIO DE EZEQUIEL MONTES, QRO

Código	Descripción del Bien Mueble	Valor en libros
1246055650090	Teléfono KXTS-500	189.81
1246055650138	Central Telefónica Inc.(Gab.Ext.Analog,Operadora (Teléfono	50,268.26
1246055650139	Teléfono 8 Btnes. Flexibles c/pantalla	2,097.28
1246055650147	Teléfono Sencillo	385.70
1246055650021	Antena para radio móvil VHF	308.00
1246055650134	Teléfono Inalámbrico	788.80
1246055650140	Teléfono 8 Btnes. Flexibles c/pantalla	2,097.28
1246055650002	Extensión de teléfono	2.00
1246055650146	Teléfono Sencillo	385.70
1246055650023	Radio Eq. Fijo 40 Watts 2 canales SM50	4,715.00
1246055650025	Antena p/base, línea transm 15 m Jgo conectores	705.21
1246055650026	Mástil de 12 m	827.75
1246055650027	Equipo fijo de Banda Civil 40 Canales (CIBIE)	915.82
1246055650028	Antena, línea transm 25 m Jgo conectores y adaptador	1,517.17
1246055650013	Radio Móvil Motorola ambulancia	1.00
1246055650037	Radio Móvil 40 wts 4 canls. T-PRO3100	4,577.00
1246055650039	Radio fijo 60 wts128 canales	5,745.40
1246055650040	Antena incl. Línea transmis.20 y jgo conectores y adaptador	1,635.30
1246055650056	Radio móvil 40 wts 4 canales tipo M1225 incl. Kit de antena	3,713.12
1246055650069	Fuente de poder Astron de 15 Amp.	1,135.05
1246055650074	Radio Portátil 16 C 4 Watts 438-470	3,939.90
1246055650075	Radio Portátil 16 C 4 Watts 438-470	3,939.90
1246055650076	Radio Portátil 16 C 4 Watts 438-470 c/cargador	3,939.90
1246055650094	Fuente de Poder 14 AMPS.	1,759.50
1246055650112	Radio Móvil 40 Watts 4 canales	4,140.00
1246055650113	Radio Móvil 40 Watts 4 canales	4,140.00
1246055650114	Radio Móvil 40 Watts 2 canales	4,140.00
1246055650116	Radio Portátil 16 C 4 Watts 438-470Mh c/cargador	3,680.00
1246055650117	Radio Portátil 16 C 4 Watts 438-470Mh	3,680.00
1246055650118	Radio Portátil 16 C 4 Watts 438-470Mh	3,680.00
1246055650119	Radio Portátil 16 C 4 Watts 438-470Mh	3,680.00
1246055650120	Radio Portátil 16 C 4 Watts 438-470Mh	3,680.00
1246055650121	Radio Portátil 16 C 4 Watts 438-470Mh c/cargador	3,680.00
1246055650123	Audifono Micrófono para EP450	287.50
1246055650124	Audifono Micrófono para EP450	287.50
1246055650125	Audifono Micrófono para EP450	287.50
1246055650127	Antena Estándar UHF 404-520 MHZ	178.25
1246055650128	Radio Móvil 40 wats 4 ch tipo PRO3100	6,325.00
1246055650130	Radio Móvil 40 Watss 4 canales	4,657.50
1246055650109	Micrófono Móvil	487.60
1246055650106	Teléfono Unilínea STD	207.00
1246055650148	Radio Portátil 16 Cana 4Wats 438-470MHZ C/audifono	4,638.84
1246055650149	Radio Portátil 16 Cana 4Wats 438-470MHZ C/audifono	4,638.84
1246055650151	Radio Portátil 16 Cana 4Wats 438-470MHZ C/audifono	4,638.84
1246055650152	Radio Portátil 16 Cana,4Wats 438-470MHZ C/audifono	4,638.84
1246055650153	Radio Móvil 45Wats 4 Canales	4,607.52
1246055650154	Radio Móvil 45Wats 4 Canales	4,607.52
1246055650137	Radio EP450 16 canales 438-470MHZ	4,141.20
1246055650104	Teléfono Unilínea STD	207.00
1246055650034	Teléfono multilínea c/pantalla Panasonic	1,728.45
1246055650096	Teléfono Panasonic	366.22
1246055650014	Teléfono Panasonic KX-TSSLX-W	1.00
1246055650003	Extension Telefonica color gris	1.00
1246055650051	Teléfono unilínea KX-TS105	736.00
1246055650053	Radio Portatil 4wts 16 canales PRO5150 con cargador	6,095.00
1246055650029	Radio Portatil PRO 3150	3,662.75
1246055650092	Teléfono alámbrico	189.80
1246055650141	Telefono 8 Btnes. Flexibles c/pantalla	2,097.28

Relación de Bienes Muebles que Componen el Patrimonio
Cuenta Pública Diciembre 2016

Ente Público:

MUNICIPIO DE EZEQUIEL MONTES, QRO

Código	Descripción del Bien Mueble	Valor en libros
1246055650142	Telefono Sencillo c/Lampara	385.70
1246055650143	Telefono Sencillo	385.70
1246055650129	Telefono Panasonic Unilinia 2	333.50
1246055650052	Teléfono unilinea std gris	270.25
	Subtotal	913,753.04
1246075670022	Escalera Tijera	457.02
1246075670001	Escalera	1.00
1246075670003	Diablo	1.00
1246075670019	Escalera ext. G494-28	1,508.92
1246075670020	Escalera, tijera	942.00
1246075670006	Pinzas de Corte	1.00
1246075670007	Desarmador, negro con amarillo	1.00
1246075670016	Vibrador de concreto	8,366.72
1246075670015	Esmeril	2,288.70
1246075670008	Sierra de calar	1.00
1246075670013	Pipa cuadrada metálica	12,500.00
1246075670004	Escalera de aluminio	1.00
1246075670010	Escalera Especial 6.59 Mts	2,185.00
1246075670017	Equipo de gas c/ Tanque 1	7,350.80
1246075670046	Minicargador S-250 (montacargas c/emolque)	216,340.00
1246075670052	Barredora Hidráulica, (accesorio de minicargador)	43,596.67
1246075670053	Martillo Hidráulico, (accesorio de minicargador)	43,596.67
1246075670045	Revolvedora Marca Truper c/Motor Brigg/Stratton 13.5hp	14,697.36
1246075670064	Polea Doble Twin Petzl	1,341.90
1246075670065	Polea Doble Twin Petzl	1,341.90
1246075670066	Polea Doble Twin Petzl	1,341.90
1246075670067	Stop Descensor Autobloqueante Petzl	1,152.90
1246075670068	Stop Descensor Autobloqueante Petzl	1,152.90
1246075670069	Stop Descensor Autobloqueante Petzl	1,152.90
1246075670070	Casco Elios Alpinismo Petzl	762.30
1246075670071	Casco Elios Alpinismo Petzl	762.30
1246075670072	Casco Elios Alpinismo Petzl	762.30
1246075670073	Casco Elios Alpinismo Petzl	762.30
1246075670074	Casco Elios Alpinismo Petzl	762.30
1246075670075	Casco Elios Alpinismo Petzl	762.30
1246075670076	Bloqueador de Puño Derecho Petzl	683.90
1246075670077	Bloqueador de Puño Derecho Petzl	683.90
1246075670078	Bloqueador de Puño Izquierdo Petzl	683.90
1246075670079	Bloqueador de Puño Izquierdo Petzl	683.90
1246075670080	Arnés Falcón Talla 2 Petzl	1,540.00
1246075670081	Arnés Falcón Talla 2 Petzl	1,540.00
1246075670082	Arnés Falcón Talla 1 Petzl	1,540.00
1246075670083	Arnés Falcón Talla 1 Petzl	1,540.00
1246075670084	Arnés Cuerpo Completo Avao Bod Talla 1 Petzl	3,565.80
1246075670085	Arnés Cuerpo Completo Avao Bod Talla 2 Petzl	3,565.80
1246075670086	Mochila Portage 30L Petzl	1,330.00
1246075670087	Mochila Portage 30L Petzl	1,330.00
1246075670039	Compresor 10/20 VLT 3600	5,398.09
1246075670042	Cortadora de Metales Makita 2414NB	2,293.82
1246075670047	Aspersora Plástica 20 Lit.	547.09
1246075670048	Aspersora Plástica 20 Lit.	547.09
1246075670049	Desbrozadora de 52cc c/cuchilla,garrote,arnex y herramienta	5,305.90
1246075670059	Esmeriladora B3 18A2 0G0 Bosh	2,184.01
1246075670088	Escalera 3528 mx ext. 28 Escalones	3,369.29
1246075670089	Hidrolavadora Electrical600	2,524.46
1246075670090	Desbrozadora Stihl 27. 2CM3	3,483.61
1246075670035	Escalera Extensión 28 escalones	3,038.77
1246075670057	Escalera Extensión G49424	1,617.83

Relación de Bienes Muebles que Componen el Patrimonio
Cuenta Pública Diciembre 2016

Ente Público:

MUNICIPIO DE EZEQUIEL MONTES, QRO

Código	Descripción del Bien Mueble	Valor en libros
1246075670091	Desbrozadora Stihl 27. 2CM3	3,985.73
1246075670092	Desbrozadora Stihl 27. 2CM3	4,235.89
1246075670024	Escalera de Herreria	1,002.80
1246075670056	Atornillador	1,471.35
1246075670060	Sierra Circular SC807 Surtek	1,516.54
1246075670051	Lona de 10x15 Mts. Reforzada color blanco con tubos, cuñas y	17,945.94
	Subtotal	445,049.59
1246085690001	Extintor PQS 9kg	345.00
1246085690003	Extintor	517.50
1246085690004	Extintor	517.50
1246085690010	Bote con Ruedas Recolector Basura Verde	986.00
1246085690011	Bote con Ruedas Recolector Basura Verde	986.00
1246085690012	Bote con Ruedas Recolector Basura Verde	986.00
1246085690014	Bote con Ruedas Recolector Basura Verde	986.00
1246085690037	Mezcladora Yamaha 12 Canales C/efectos	6,290.00
1246085690038	Microfono Shure inalambrico de mano	5,920.01
1246085690005	Bote con Ruedas Recolector Basura Verde	986.00
1246085690006	Bote con Ruedas Recolector Basura Verde	986.00
1246085690007	Bote con Ruedas Recolector Basura Verde	986.00
1246085690008	Bote con Ruedas Recolector Basura Verde	986.00
1246085690009	Bote con Ruedas Recolector Basura Verde	986.00
1246085690013	Bote con Ruedas Recolector Basura Verde	986.00
1246085690002	Equipo de gas c/ Tanque 1	7,350.80
1246085690026	Toldo con Lona Blanca	2,499.22
1246085690027	Toldo con Lona Blanca	2,499.22
1246085690036	Sillas Plegables negras sin logo (422)	93,987.84
	Subtotal	105,797.09
1247015130004	Enciclopedia Cuauhtemoc 4	541.00
1247015130005	Placa con leyenda Salón de Cabildo y escudo	1.00
1247015130006	Marco con cristal antireflejante	126.50
1247015130007	Cuadro Cap. Adolfo Vega Montoto	1,518.00
1247015130008	Cuadro Carlos Montes Montes Garcia	2,884.00
1247015130009	Cuadro Azul	1.00
1247015130010	Cuadro Don Julián Velázquez	1.00
1247015130011	Cuadro Ezequiel Montes sin cristal	1.00
1247015130012	Cuadro Lic. Benito Juárez	1.00
1247015130013	Cuadro Madera Sombra de Arteaga	1.00
1247015130014	Cuadros Presidentes 21	21.00
1247015130015	Cuadro Polo Pérez	1.00
1247015130016	Bandera con asta y pedestal	1,506.35
1247015130018	Cuadros peña de Bernal 4	4.00
1247015130019	Lámpara de escritorio	1.00
1247015130020	Lámpara de escritorio	1.00
1247015130021	Sillas Infantiles 7	7.00
1247015130022	Mesas Infantiles 4	4.00
1247015130023	Cuadro gobernador	1.00
1247015130025	Flauta transversal	2,760.00
1247015130026	Flauta transversal	2,760.00
1247015130027	Sax Soprano B6	5,980.00
1247015130028	Sax Alto Bb	6,842.50
1247015130029	Sax Tenor Bb	7,072.50
1247015130030	Clarinetes Bb Pasta	2,472.50
1247015130031	Clarinetes Bb Pasta	2,472.50
1247015130032	Clarinetes Bb Pasta	2,472.50
1247015130033	Trompeta Bb	2,645.00
1247015130034	Trompeta Bb	2,645.00
1247015130035	Trompeta Bb	2,645.00
1247015130036	Trombón de Vara	2,357.50
1247015130037	Trombón de Vara	2,357.50

Relación de Bienes Muebles que Componen el Patrimonio
Cuenta Pública Diciembre 2016

Ente Público:

MUNICIPIO DE EZEQUIEL MONTES, QRO

Código	Descripción del Bien Mueble	Valor en libros
1247015130038	Trombón de Vara	2,357.50
1247015130039	Saxor Eb (Armonía)	3,616.75
1247015130040	Tambora DM	4,427.50
1247015130041	Hit Hats (Par) 13 y 14 c/ tripie	3,306.25
1247015130042	Tarola de Concierto CE	2,006.75
1247015130043	Patillo de Remate 20"	3,306.25
1247015130044	Platillos (Par)	2,415.00
1247015130045	Base P/Tambora	954.50
1247015130046	Tripie para Tarola	1,449.00
1247015130047	Tripie para Platillo	1,414.50
1247015130048	Base Contra TFO c/Peda	1,644.50
1247015130049	Tripie para Tuba	2,093.00
1247015130050	Cencerro tw/35	212.75
1247015130051	Cencerro tw/35	212.75
1247015130052	Cencerro tw/35	212.75
1247015130053	Atril para Partitura	287.50
1247015130054	Atril para Partitura	287.50
1247015130056	Atril para Partitura	287.50
1247015130057	Atril para Partitura	287.50
1247015130058	Atril para Partitura	287.50
1247015130059	Atril para Partitura	287.50
1247015130060	Atril para Partitura	287.50
1247015130061	Atril para Partitura	287.50
1247015130062	Atril para Partitura	287.50
1247015130064	Atril para Partitura	287.50
1247025130065	Atril para Partitura	287.50
1247015130066	Atril para Partitura	287.50
1247015130069	Atril para Partitura	287.50
1247015130070	Contrabajo Mediano de Cedro	1,265.00
1247015130071	Guitarra studio de curva	368.00
1247015130072	Requinto	713.00
1247015130073	Bandera Nacional C/Asta	1.00
1247015130074	Porta Badera	1.00
1247015130075	Guitarras 3	3.00
1247015130076	Mandolina	1.00
1247015130078	Acordeón 6007	1.00
1247015130079	Teclado portátil	7,790.00
1247015130080	Acordeón estudent Honer c/estuche	11,881.00
1247015130082	Cuadro Misión Institucional	1.00
1247015130083	Cuadro Organigrama	1.00
1247015130084	Porta Bandera	1.00
1247015130085	Tambores aluminio parche sint. 6	2,967.00
1247015130086	Cornetas latón 6	983.25
1247015130087	Clarín	196.65
1247015130088	Tambor	1.00
1247015130089	Tambores de aluminio 6	3,657.00
1247015130090	Corneta latón con boquilla 5	1,121.25
1247015130091	Bandera nacional 5.50x9.60 mts inc. Piola de nylon	9,120.08
1247015130092	Bandera Nacional de 4 x 7 mts.	5,962.46
1247015130093	Cuadro Marco madera	1.00
1247015130094	Cuadro Peña Bernal	1.00
1247015130095	Cuadro Cultura	1.00
1247015130096	Bandera C/Escudo 2	2.00
1247015130097	Cuadro familia	1.00
1247015130098	Cuadro Portón	1.00
1247015130099	Cuadro Pórtico de la Iglesia	1.00
1247015130100	Cuadro	1.00
1247015130101	Cuadro inegi	1.00

**Relación de Bienes Muebles que Componen el Patrimonio
Cuenta Pública Diciembre 2016**

Ente Público:

MUNICIPIO DE EZEQUIEL MONTES, QRO

Código	Descripción del Bien Mueble	Valor en libros
1247015130102	Cuadro acuarela ruinas	1.00
1247015130103	Nacimiento 4 pzas	6,571.43
1247015130104	Cuadro	1.00
1247015130105	Cuadro	1.00
1247015130106	Cuadro	1.00
1247015130107	Cuadro	1.00
1247015130108	Cuadro	1.00
1247015130109	Cuadro	1.00
1247015130110	Portabandera	1.00
1247015130111	Bandera tela etamina 2.20x3.85	1,546.75
1247015130112	Bandera Bordada de 85 x 1.50 con asta	850.25
1247015130113	Cuadro Torre Villa P.	1.00
1247015130117	Cuadro c/fotog. El pueblo que canta	1.00
1247015130118	Cuadros Reina 2	1.00
1247015130119	Cuadros Reinas (15)	1.00
1247015130120	Cuadros de fotografía Dr. Guerrero	1.00
1247015130121	Cuadro Venustiano Carranza	1.00
1247015130122	Cuadro en la Capilla de la Peña	1.00
1247015130123	Cuadro Palacio de Gobierno Qro.	1.00
1247015130124	Cuadro Presidente Cedillo	1.00
1247015130125	Cuadro Mensaje Inauguración V. Bernal	1.00
1247015130126	Cuadro Montañas más altas Oleo	1.00
1247015130127	Cuadro peña Bernal Oleo	1.00
1247015130128	Cuadro Benito Juárez	1.00
1247015130130	Cuadro C. Rosalio Solano Quintanar 1914	1.00
1247015130131	Cuadro delegado Eliseo F.	1.00
1247015130132	Cuadro delegado Donato F.	1.00
1247015130133	Cuadro delegado Aurelio F.	1.00
1247015130134	Cuadro delegado Octavio C.	1.00
1247015130135	Cuadro delegado Anastacio B.	1.00
1247015130136	Fotog. c/marco capitán Olvera	1.00
1247015130137	Marco con cristal antireflejante Bernal 2001	143.75
1247015130138	Marco con cristal antireflejante Bernal 2002	143.75
1247015130139	Marco con cristal antireflejante Bernal 2003	172.50
1247015130140	Marco con cristal antireflejante yasmin	172.50
1247015130141	Cuadro Equinoccio 2004	1.00
1247015130142	Cuadro Equinoccio 2005	1.00
1247015130143	Cuadro Equinoccio 2006	1.00
1247015130144	Cuadros Reinas 5	5.00
1247015130145	Cuadro Ex Delegado Armando Flores	1.00
1247015130146	Cuadro Pueblos Mágicos	1.00
1247015130147	Cuadro Sixto López Esparza	1.00
1247015130148	Bandera Bordada de 85 x 1.50 c/asta	850.25
1247015130149	Portabandera	1.00
1247015130150	Bandera Nacional c/ hasta de bronce	1.00
1247015130194	Arbol Navideño (10 Mts. Alto x 8 Mts. Base) Y Reflectores	108,100.00
1247015130151	CUADRO	1.00
1247015130157	Marco de madera "Jesús"	1.00
1247015130158	Marco negro (madre)	1.00
1247015130159	Cuadro Torre gorda V .P	1.00
1247015130160	Porta Bandera	1.00
1247015130161	Bandera de 90X1.58	345.00
1247015130167	Bandera nacional tela etamina 85x 1.5	186.30
1247015130168	Letras bronce	23,000.00
1247015130169	Pedestal con Asta	379.50
1247015130174	Cuadro Escudo Municipio Tallado	1.00
1247015130175	Cuadro Templo	1.00
1247015130176	Cuadro telegráfico	1.00
1247015130177	Tripie Escudo	1.00

**Relación de Bienes Muebles que Componen el Patrimonio
Cuenta Pública Diciembre 2016**

Ente Público:

MUNICIPIO DE EZEQUIEL MONTES, QRO

Código	Descripción del Bien Mueble	Valor en libros
1247015130178	Asta Dos Tramos	345.00
1247015130179	Atravesado	155.25
1247015130180	Estandarte Municipio Bordado en Satin	1,552.50
1247015130181	Porta Bandera	1.00
1247015130182	Bandera Nacional	205.85
1247015130183	Bandera de Escritorio	1.00
1247015130184	Bandera Nacional Escudo Bordado	575.00
1247015130185	Asta	161.00
1247015130186	Tripie c/patas de latón	460.00
1247015130187	Funda de hule cristal	69.00
1247015130188	Cuadro acta Independencia	1.00
1247015130189	Cuadro presidente	1.00
1247015130190	Cuadro Landa	1.00
1247015130191	Marco madera Equinoccio Bernal	1.00
1247015130165	Asta 2 mts. latón	385.25
1247015130166	Bandera con escudo del municipio	1,725.00
1247015130170	Pedestal latón	393.30
1247015130192	Cuadro Azul	1.00
1247015130193	Cuadro	1.00
1247015130197	Cuadro madera foto Turist. 5	5.00
1247015130198	Marco madera	218.50
1247015130199	Cuadro Azul	1.00
1247015130200	Escudo de Bronce de 25 Cm.	2,000.00
1247015130201	Fotografias con Bastidor 22	1.00
1247015130202	Marco color nogal	1,667.50
	Subtotal	283,957.40

POR EL OFICIAL MAYOR



C.P. BENJAMIN ASTEAGA SÁNCHEZ



Gobierno Municipal
2015-2018

Relación de Bienes Inmuebles que Componen el Patrimonio
Cuenta Pública Diciembre 2016
(Pesos)



Ente Público

MUNICIPIO DE EZEQUIEL MONTES, QRO

Código	Descripción del Bien Inmueble	Valor en libros
4	Areas verdes Fracc. El Milagro	201,850.00
5	Areas verdes fracc. Los Arcos	557,080.00
7	Frac. de Macho Viejo Bernal	264,403.61
10	Frac de la comunidad de Guanajuatito	133,818.75
19	Campo Fut-bol Tunas Blancas	1,486,000.00
25	Basurero Municipal	77,624.24
28	Incinerador Reciduos Sólidos	11,880,453.20
32	Zona verde entrada a Bernal	273,587.50
39	Basurero Loma Blanca Bernal	81,116.69
47	Zonas verdes Fracc. los Arcos	436,960.00
48	Zonas Verdes Fracc. los Arcos	1,015,105.00
49	Areas Verdes Fracc. El Milagro	403,144.50
50	Areas Verdes Fracc. El Milagro	112,337.50
51	Terreno para const. la Casa de Salud	54,096.00
54	Canchas de Fut bol Villa Progreso	314,192.80
56	Proyecto p/constr. Casa del Maestro Sombrerete	1.00
57	Anexo del panteon E. Montes	1,171,923.20
58	Proyecto Construcción Unidad Deportiva	195,659.00
59	Reserva Territorial en San José de los Trejo	150,000.00
60	Centro Expositor de Ezequiel Montes.	4,500,000.00
63	La Mojonera (Bernal)	0.00
64	Areas Verdes Fraccionamiento las Fuentes E. Montes, Qro.	6,768,920.40
65	Estacionamiento del Mercado Gastronomico de Bernal (El Carrizal)	1,420,000.00
66	Fraccionamiento "CONIN" Ezequiel Montes, Qro., (Donación)	1.00
67	Terreno "La Nopalera", Ezequiel Montes, Qro.	194,637.50
68	Construccion Casa de Cultura Villa Progreso	105,960.00
	Total Cuenta 581	31,798,871.89
1	Rastro Municipal	1,358,609.46
2	Acceso al Auditorio Mpal	61,636.80
3	Presidencia Municipal	2,602,800.00
6	Mercado Municipal	19,618,675.00
8	Paradores Públicos	2,243,334.29
9	Miradores de la Peña	5,045,620.00
11	Auditorio de Bernal	1,644,975.00
12	Delegación Bernal	1,148,256.00
13	Rastro Bernal	729,538.10
14	Delegación Villa Progreso	938,107.39
15	Auditorio Delegación Villa Progreso	835,231.89
16	Panteón Municipal	5,620,204.69
17	DIF Villa Progreso	610,878.25
18	Reserva Territ. Villa Progreso camino San José-Guanajuatito km.1	26,702.07
20	Tanque almacenamiento Agua Potable	1,824,385.56
21	Lienzo Charro E. Montes	961,740.00
22	Jardín Principal Bernal	591,250.00
23	Panteón Bernal	2,769,631.37
24	Reserva Territorial Villa Progreso	7,663.13
26	Proyecto para construir Módulo DIF Bernal	185,318.90
27	Proyecto p/Constr. Biblioteca Bernal	87,543.70
29	Panteón Nuevo Villa Progreso	453,760.00
30	Panteón Viejo Villa Progreso	347,544.00
31	Parque la Canoa Villa Progreso	1,383,070.00
33	Mercado principal Baratillo Bernal	946,286.60
34	Jardín carr. a Qro. - Joaquin Vega	164,010.00
35	Cancha Deportiva la Laguna	214,500.00
36	Teatro del Pueblo y Mirador la Atargea	1,733,202.90
37	Plaza de Toros	330,381.90
38	Jardín Julián Velázquez	519,805.00

Relación de Bienes Inmuebles que Componen el Patrimonio
Cuenta Pública Diciembre 2016
(Pesos)

Ente Público

MUNICIPIO DE EZEQUIEL MONTES, QRO

Código	Descripción del Bien Inmueble	Valor en libros
40	Auditorio Municipal E. Montes	2,418,880.00
41	Parque Ecológico El Rebocito y Centro de Rehabilitación	7,855,734.53
42	Pozo de Agua Potable El Milagro	107,242.71
43	Parque Ecológico la Alameda, (La Presa)	6,929,944.00
44	Jardín Principal Ezequiel Montes	4,396,607.00
45	Biblioteca Villa Progreso	1,243,279.08
46	Baños Públicos y Telégrafos E. Montes	516,263.75
52	Proyecto p/Agencia del Ministerio Públicos	5,954,260.37
53	Pozo de Agua Jaguey Grande	35,000.00
55	Proyecto p/constr. Casa de Salud de la Purísima	1.00
61	Construcción de casa de salud	38,000.00
62	Delegación de Bernal (Cobaq Bernal)	133,038.85
Total cuenta 583		84,632,913.29

POR EL OFICIAL MAYOR

C.P. BENJAMIN ARTEAGA SÁNCHEZ



Gobierno Municipal
2015-2018

Relación de Bienes Muebles que Componen el Patrimonio

Cuenta Pública 2016

(Pesos)



Ezequiel Montes
Nuestro Presente

Ente Público:

MUNICIPIO DE EZEQUIEL MONTES, QUERETARO

Código	Descripción del Bien Mueble	Valor en libros
1244015410001	Camioneta Tornado	107,442.00
1244045410002	Camioneta Silverado Pick-Up color blanca	174,055.50
1244045410003	Chevy Austero	77,525.00
1244045410004	Camioneta doble cabina	150,332.00
1244045410005	Camioneta Nissan Color Blanco	1.00
1244045410006	Camioneta Volteo	1.00
1244045410007	Camioneta doble cabina	118,805.00
1244045410008	Camioneta Hd.	306,825.00
1244045410009	Camioneta 350 limpia	336,000.00
1244045410010	Camioneta doble cabina	118,000.00
1244045410011	Camión recolector	312,250.00
1244045410012	Camioneta F 350 limpia	336,000.00
1244045410013	Camioneta Luv cabina	1.00
1244045410014	Automovil Tsuru	1.00
1244045410015	Camioneta Ford Expedition	432,300.00
1244045410016	Urban 9 pasajeros	186,750.00
1244045410017	Camioneta estaquitas	119,700.00
1244045410018	Camioneta estaquitas	131,124.00
1244045410019	Vehículo sedan (bocho)	1.00
1244045410020	Camión volteo	1.00
1244045410021	Camioneta C-20 Custom	171,000.00
1244045410022	Camioneta F-250 cab. Reg. XL color blanca	146,000.00
1244045410023	Camioneta Pick-Up	188,000.00
1244045410024	Camioneta Pick-Up (tornado)	150,000.00
1244045410025	Camioneta Pick-Up (tornado)	175,400.00
1244045410026	Chevy Austero	77,525.00
1244045410027	Camión de Pasajeros	520,000.00
1244045410028	Camioneta doble cabina Luv D-C básica	145,309.80
1244045410029	Chevy Austero	77,526.00
1244045410030	Carro Astra	1.00
1244045410031	Camión de Pasajeros	520,879.00
1244045410032	Camioneta Silverado Pick-Up color blanca	174,055.50
1244045410033	Ambulancia Cargo Van	279,002.50
1244045410034	Camión de Bomberos	363,234.79
1244045410035	Camioneta Ford F-350	140,000.00
1244045410037	Camión Chasis cabina, color amarillo	258,805.23
1244045410038	Camioneta F-250	1.00
1244045410039	Camión Pick-Up Lobo	150,000.01
1244045410040	Pipa Conaza	1.00

1244045410041	Canastila Alumbrado	189,507.52
1244045410042	Camioneta Chasis Largo	118,500.00
1244045410043	Camioneta doble cabina	133,372.77
1244045410044	Camión recolector	312,250.00
1244045410045	Camion de limpia tipo cilindro	1.00
1244045410046	Camioneta estaquitas	131,124.00
1244045410047	Camioneta 350 limpia	336,000.00
1244045410048	Camioneta pick-up	1.00
1244045410049	camioneta Pick- up	1.00
1244045410050	camioneta Pick- up	1.00
1244045410051	Camion volteo	1.00
1244045410052	Camion volteo	1.00
1244045410053	Camion volteo	1.00
1244045410054	Carro astra	1.00
1244045410055	Camioneta doble cabina	1.00
1244045410056	Camion recolector	199,364.40
1244045410057	Camion recolector	199,275.96
1244045410058	Camion recolector	199,275.97
1244045410059	Camioneta f-250	182,000.00
1244045410060	Camioneta pick up	72,313.23
1244045410061	Camioneta pick- up dob. Cab.	21,741.37
1244045410062	Camión Dina	803,583.40
1244045410063	Camioneta suburban Ltz	1,050,921.30
1244045410064	Camión de Pasajeros International	811,359.17
1244045410065	Ambulancia Dodge	101,921.65
1244045410066	Vehículo Spark Chevrolet	101,921.65
1244045410067	Vehículo Spark Chevrolet	189,828.33
1244045410068	Camioneta Chasis Cabina /M, Chevrolet	189,828.33
1244045410069	Camioneta Chasis Cabina /M, Chevrolet	119,186.67
1244045410070	Automovil Tsuru blanco nissan mod 2017	119,186.67
1244045410071	Automovil Tsuru blanco nissan mod 2017	119,186.67
1244045410072	Automovil Tsuru blanco nissan mod 2017	0.00
1244045410073	Automovil Nissan sedan Sentra mod 2008	1.00
1244045410074	Automovil Nissan sedan Sentra mod 2008	1.00
1244045410075	Automovil Nissan sedan Sentra mod 2008	1.00
1244045410076	Automovil Nissan sedan Sentra mod 2008	1.00
1244045410077	Camioneta Nissan Color Blanco mod 1994	1.00
1244045410078	AUTOMOVIL NISSAN TSURU BLANCO MOD. 2017	\$134,300.00
1244045410079	CAMIONETA ESTACAS NISSAN BLANCA MOD 2017	\$236,000.00
	Subtotal	12,515,818.39
1244025420001	Caja Metálica medidas,2.64 alto, 2.32 ancho,	104,400.00
	Subtotal	104,400.00
1244065490001	Motocicleta Honda Marca C 90 STX placas	18,400.00
1244065490002	Bicicleta Alubike Serie OCT0105715	1,637.37
1244065490003	Bicicleta Alubike Serie OCT0105460	1,637.37
1244065490004	Bicicleta Alubike Serie OCT0105414	1,637.37
1244065490005	Bicicleta Alubike Serie OCT0105377	1,637.37

1244065490006	Bicicleta Alubike Serie OCT00111396	1,637.37
1244065490007	Bicicleta Alubike Serie OCT0105950	1,637.37
1244065490008	Motocicleta C90 STX placas NEZ65	18,400.00
1244065490009	Motocicleta Yamaha placas EJL5J	9,041.63
	Subtotal	55,665.85



C.P. BENJAMIN ARTEAGA SANCHEZ
OFICIAL MAYOR

Fondo, Programa o Convenio	Datos de la Cuenta Bancaria	
	Institución Bancaria	Número de Cuenta
FORTAMUN 2013	BANCOMER	0192283379
FORTAMUN 2015	BANCOMER	0102207583
FORTAMUN 2016	BANCOMER	00103880257
FISM 2016	BANCOMER	0103878732
PROII 2016	BANCOMER	0105793793
FAM 2016	BANCOMER	00106453562
ISN EMPRESAS	BANCOMER	0107590997
AFEF 2016	BANCOMER	0107590903
FORTALECIMIENTO FINANCIERO	BANCOMER	010759865
PROGRAMAS REGIONALES	BANCOMER	0107590849
OYA	BANCOMER	0109613854
FORTALECIMIENTO GASTO CORRIENTE	BANCOMER	180450391
RECURSOS PROPIOS	BANCOMER	0102206293
GASTO CORRIENTE PROVISION AGUINALDO	BANCOMER	0105280753
FORTALECIMIENTO GASTO CORRIENTE	BANCO DEL BAJIO	89561530101



PROFA LUZ MARIA QUINTANAR FEREGRINO
PRESIDENTA MUNICIPAL

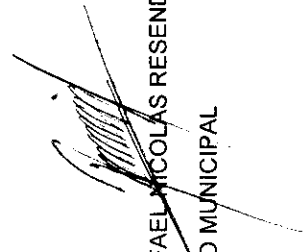

C.Priv. RAFAEL NICOLAS RESENDIZ JIMENEZ
TESORERO MUNICIPAL

Relación de esquemas bursátiles y de coberturas financieras

Formato libre

(Artículo 46, último párrafo LGCG)

NADA QUE MANIFESTAR



PROFA LUZ MARIA QUINTANAR FEREGRINO
PRESIDENTA MUNICIPAL

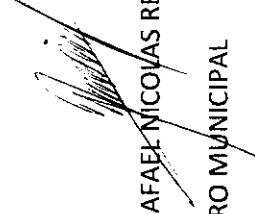

C.Pric. RAFAEL NICOVAS RESENDIZ JIMENEZ
TESORERO MUNICIPAL

CONSOLIDADOS SECTOR PARAMUNICIPAL

Municipio de Ezequiel Montes Qro | Cuenta Pública | 2016



Gobierno Municipal
2015-2018

Cuenta Pública 2016
Estado de Cambios en la Situación Financiera
Del 1 de Enero al 31 de Diciembre de 2016 y 2015
(Pesos)
Consolidado del Sector Paramunicipal



Ente Público: MUNICIPIO DE EZEQUIEL MONTES, QRO.

Concepto	Origen	Aplicación	Concepto	Origen	Aplicación
ACTIVO	288,394	177,454	PASIVO	0	505,410
Activo Circulante	252,416	419	Activo Circulante	0	505,410
Efectivo y Equivalentes	188,468	0	Cuentas por Pagar a Corto Plazo	0	505,410
Derechos a Recibir Efectivo o Equivalentes	63,948	0	Documentos por Pagar a Corto Plazo	0	0
Derechos a Recibir Bienes o Servicios	0	0	Porción a Corto Plazo de la Deuda Pública a Largo Plazo	0	0
Inventarios	0	0	Títulos y Valores a Corto Plazo	0	0
Almacenes	0	419	Pasivos Diferidos a Corto Plazo	0	0
Estimación por Pérdida o Deterioro de Activos Circulantes	0	0	Fondos y Bienes de Terceros en Garantía y/o Administración a Corto Plazo	0	0
Otros Activos Circulantes	0	0	Provisiones a Corto Plazo	0	0
			Otros Pasivos a Corto Plazo	0	0
Activo No Circulante	15,978	177,035		0	0
Inversiones Financieras a Largo Plazo	0	0	Pasivo No Circulante	0	0
Derechos a Recibir Efectivo o Equivalentes a Largo Plazo	0	0	Cuentas por Pagar a Largo Plazo	0	0
Bienes Inmuebles, Infraestructura y Construcciones en Proceso	0	0	Documentos por Pagar a Largo Plazo	0	0
Bienes Muebles	0	164,515	Deuda Pública a Largo Plazo	0	0
Activos Intangibles	0	12,520	Pasivos Diferidos a Largo Plazo	0	0
Depreciación, Deterioro y Amortización Acumulada de Bienes	15,978	0	Fondos y Bienes de Terceros en Garantía y/o en Administración a Largo Plazo	0	0
Activos Diferidos	0	0	Provisiones a Largo Plazo	0	0
Estimación por Pérdida o Deterioro de Activos no Circulantes	0	0		0	0
Otros Activos no Circulantes	0	0	HACIENDA PÚBLICA/PATRIMONIO	432,780	18,310
			Hacienda Pública/Patrimonio Contribuido	0	0
			Aportaciones	0	0
			Donaciones de Capital	0	0
			Actualización de la Hacienda Pública / Patrimonio	0	0
			Hacienda Pública/Patrimonio Generado	432,780	18,310
			Resultados del Ejercicio (Ahorro/Deshorro)	432,780	0
			Resultados de Ejercicios Anteriores	0	18,310
			Revalúos	0	0
			Reservas	0	0
			Rectificaciones de Resultados de Ejercicios Anteriores	0	0
			Exceso o Insuficiencia en la Actualización de la Hacienda Pública/Patrimonio	0	0
			Resultado por Posición Monetaria	0	0
			Resultado por Tenencia de Activos no Monetarios	0	0



Gobierno Municipal
2015-2018



Cuenta Pública 2016
Estado de Actividades
Del 1 de Enero al 31 de Diciembre de 2016 y 2015
(Pesos)
Consolidado del Sector Paramunicipal

Concepto	2016	2015	Concepto	2016	2015
INGRESOS Y OTROS BENEFICIOS			GASTOS Y OTRAS PÉRDIDAS		
Ingresos de la gestión			Gastos de Funcionamiento	9,876,495	9,639,883
Impuestos			Servicios Personales	8,206,524	8,574,976
Cuotas y Aportaciones de Seguridad Social			Materiales y Suministros	661,309	401,848
Contribuciones de Mejoras			Servicios Generales	1,008,662	663,058
Derechos			Transferencia, Asignaciones, Subsidios y Otras Ayudas	368,238	336,029
Productos de Tipo Corriente			Transferencias Internas y Asignaciones al Sector Público	0	0
Aprovechamientos de Tipo Corriente			Transferencias al Resto del Sector Público	0	0
Ingresos por Venta de Bienes y Servicios			Subsidios y Subvenciones	0	0
Ingresos no Comprendidos en las Fracciones de la Ley de Ingresos Causados en Ejercicios			Ayudas Sociales	360,238	82,918
Fiscales Anteriores Pendientes de Liquidación o Pago			Pensiones y Jubilaciones	0	0
Participaciones, Aportaciones, Transferencias, Asignaciones, Subsidios y Otras Ayudas	10,105,721	9,254,038	Transferencias a Fideicomisos, Mandatos y Contratos Análogos	0	0
Participaciones y Aportaciones	10,105,721	9,254,038	Transferencias a la Seguridad Social	0	0
Transferencias, Asignaciones, Subsidios y Otras Ayudas	0	0	Donativos	8,000	253,111
Otros Ingresos y Beneficios	167,255	301,359	Transferencias al Externo	0	0
Ingresos Financieros	0	0	Participaciones y Aportaciones	0	0
Incremento por Variación de Inventarios	0	0	Participaciones	0	0
Disminución del Exceso de Estimaciones por Pérdida o Deterioro u Obsolescencia	0	0	Aportaciones	0	0
Disminución del Exceso de Provisiones	0	0	Convenios	0	0
Otros Ingresos y Beneficios Varios	167,255	301,359	Intereses, Comisiones y Otros Gastos de la Deuda Pública	0	0
Total de Ingresos y Otros Beneficios	10,272,976	9,555,397	Intereses de la Deuda Pública	0	0
			Comisiones de la Deuda Pública	0	0
			Gastos de la Deuda Pública	0	0
			Costo por Coberturas	0	0
			Apoyos Financieros	0	0
			Otros Gastos y Pérdidas Extraordinarias	15,978	0
			Estimaciones, Depreciaciones, Deterioros, Obsolescencia y Amortizaciones	15,978	0
			Provisiones	0	0
			Disminución de Inventarios	0	0
			Aumento por Insuficiencia de Estimaciones por Pérdida o Deterioro y Obsolescencia	0	0
			Aumento por Insuficiencia de Provisiones	0	0
			Otros Gastos	0	0
			Inversión Pública	0	0
			Inversión Pública no Capitalizable	0	0
			Total de Gastos y Otras Pérdidas	10,260,711	9,975,912
			Resultados del Ejercicio (Ahorro/Desahorro)	12,265	-420,515



Gobierno Municipal
2015-2018



Cuenta Pública 2016
Estado de Variación en la Hacienda Pública
Del 1 de Enero al 31 de Diciembre de 2016 y 2015
(Pesos)
Consolidado del Sector Paramunicipal

Ente Público: MUNICIPIO DE EZEQUIEL MONTES, QRO.

Concepto	Hacienda Pública/Patrimonio Contribuido	Hacienda Pública/Patrimonio Generado de Ejercicios Anteriores	Hacienda Pública/Patrimonio Generado del Ejercicio	Ajustes por Cambios de Valor	TOTAL
Rectificaciones de Resultados de Ejercicios Anteriores	0	0	0	0	0
Patrimonio Neto Inicial Ajustado del Ejercicio	736,346	0	0	0	736,346
Aportaciones	736,346	0	0	0	736,346
Donaciones de Capital	0	0	0	0	0
Actualización de la Hacienda Pública / Patrimonio	0	0	0	0	0
Variaciones de la Hacienda Pública/Patrimonio Neto del Ejercicio	0	-2,106,743	-420,515	0	-2,527,258
Resultados del Ejercicio (Ahorro/Desahorro)	0	0	-420,515	0	-420,515
Resultados de Ejercicios Anteriores	0	-2,106,743	0	0	-2,106,743
Revalúos	0	0	0	0	0
Reservas	0	0	0	0	0
Hacienda Pública/Patrimonio Neto Final del Ejercicio 20XN-1	736,346	-2,106,743	-420,515	0	-1,790,912
Cambios en la Hacienda Pública/Patrimonio Neto del Ejercicio 20XN	0	0	0	0	0
Aportaciones	0	0	0	0	0
Donaciones de Capital	0	0	0	0	0
Actualización de la Hacienda Pública/Patrimonio	0	0	0	0	0
Variaciones de la Hacienda Pública/Patrimonio Neto del Ejercicio	0	-18,310	12,265	0	-6,045
Resultados del Ejercicio (Ahorro/Desahorro)	0	0	12,265	0	12,265
Resultados de Ejercicios Anteriores	0	-18,310	0	0	-18,310
Revalúos	0	0	0	0	0
Reservas	0	0	0	0	0
Saldo Neto en la Hacienda Pública/Patrimonio 20XN	736,346	-2,125,053	12,265	0	-1,376,442



Gobierno Municipal
2015 - 2018

Cuenta Pública 2016
Estado de Flujos de Efectivo
Del 1 de Enero al 31 de Diciembre de 2016 y 2015
(Pesos)
Consolidado del Sector Paramunicipal

Ente Público: MUNICIPIO DE EZEQUIEL MONTES, QRO.

Concepto		2016	2015	Concepto	2016	2015
Flujos de Efectivo de las Actividades de Operación						
Origen		10,193,335	9,555,398	Flujos de Efectivo de las Actividades de Inversión	0	0
Impuestos		0	0	Origen	0	0
Cuotas y Aportaciones de Seguridad Social		0	0	Bienes Inmuebles, Infraestructura y Construcciones en Proceso	0	0
Contribuciones de Mejoras		0	0	Bienes Muebles	0	0
Derechos		0	0	Otros Orígenes de Inversión	0	0
Productos de Tipo Corriente		0	0	Aplicación	177,036	-1,210,564
Aprovechamientos de Tipo Corriente		0	0	Bienes Inmuebles, Infraestructura y Construcciones en Proceso	0	0
Ingresos por Venta de Bienes y Servicios		0	0	Bienes Muebles	164,515	7,830
Ingresos no Comprendidos en las Fracciones de la Ley de Ingresos Causados en		0	0	Otras Aplicaciones de Inversión	12,521	-1,218,394
				Flujos Netos de Efectivo por Actividades de Inversión	-177,036	1,210,564
Ejercicios Fiscales Anteriores Pendientes de Liquidación o Pago						
Participaciones y Aportaciones		10,105,721	9,254,038	Flujo de Efectivo de las Actividades de Financiamiento	0	745,749
Transferencias, Asignaciones, Subsidios y Otras Ayudas		0	0	Origen	0	0
Otros Orígenes de Operación		87,614	301,360	Endeudamiento Neto	0	0
Aplicación		10,204,767	9,875,913	Interno	0	0
Servicios Personales		8,206,524	8,574,977	Externo	0	0
Materiales y Suministros		660,517	401,848	Otros Orígenes de Financiamiento	0	745,749
Servicios Generales		969,488	663,059	Aplicación	0	1,249,270
Transferencias Internas y Asignaciones al Sector Público		0	0	Servicios de la Deuda	0	0
Transferencias al Resto del Sector Público		0	0	Interno	0	0
Subsidios y Subvenciones		0	0	Externo	0	0
Ayudas Sociales		360,238	82,918	Otras Aplicaciones de Financiamiento	0	1,249,270
Pensiones y Jubilaciones		0	0	Flujos netos de Efectivo por Actividades de Financiamiento	0	-503,521
Transferencias a Fideicomisos, Mandatos y Contratos Análogos		0	0	Incremento/Disminución Neta en el Efectivo y Equivalentes al Efectivo	-188,468	285,528
Transferencias a la Seguridad Social		0	0	Efectivo y Equivalentes al Efectivo al Inicio del Ejercicio	362,453	75,925
Donativos		8,000	253,111	Efectivo y Equivalentes al Efectivo al Final del Ejercicio	173,985	-362,453
Transferencias al Externo		0	0			
Participaciones		0	0			
Aportaciones		0	0			
Convenios		0	0			
Otras Aplicaciones de Operación		0	0			
Flujos Netos de Efectivo por Actividades de Operación		-11,432	-420,515			

Cuenta Pública 2016
Estado de Situación Financiera
Del 1 de Enero al 31 de Diciembre de 2016 y 2015
(Pesos)
Consolidado del Sector Paramunicipal

Ente Público: MUNICIPIO DE EZEQUIEL MONTES, QRO.

Concepto	Año		Concepto	Año	
	2016	2015		2016	2015
ACTIVO			PASIVO		
Activo Circulante			Activo Circulante		
Efectivo y Equivalentes	173,985		Cuentas por Pagar a Corto Plazo	362,453	3,591,629
Derechos a Recibir Efectivo o Equivalentes	630,558		Documentos por Pagar a Corto Plazo	684,506	0
Derechos a Recibir Bienes o Servicios	0		Porción a Corto Plazo de la Deuda Pública a Largo Plazo	0	0
Inventarios	0		Títulos y Valores a Corto Plazo	0	0
Almacenes	0		Pasivos Diferidos a Corto Plazo	-419	0
Estimación por Pérdida o Deterioro de Activos Circulantes	0		Fondos y Bienes de Terceros en Garantía y/o Administración a Corto Plazo	0	0
Otros Activos Circulantes	0		Provisiones a Corto Plazo	0	0
Total de Activos Circulantes	804,543		Otros Pasivos a Corto Plazo	0	0
Activo No Circulante			Total de Pasivos Circulante	3,086,219	3,591,629
Inversiones Financieras a Largo Plazo	0		Activo No Circulante		
Derechos a Recibir Efectivo o Equivalentes a Largo Plazo	0		Cuentas por Pagar a Largo Plazo	0	0
Bienes Inmuebles, Infraestructura y Construcciones en Proceso	0		Documentos por Pagar a Largo Plazo	0	0
Bienes Muebles	908,892		Deuda Pública a Largo Plazo	744,177	0
Activos Intangibles	12,520		Pasivos Diferidos a Largo Plazo	0	0
Depreciación, Deterioro y Amortización Acumulada de Bienes	-15,878		Fondos y Bienes de Terceros en Garantía y/o en Administración a Largo Plazo	0	0
Activos Diferidos	0		Provisiones a Largo Plazo	0	0
Estimación por Pérdida o Deterioro de Activos no Circulantes	0		Total de Pasivo No Circulante	0	0
Otros Activos no Circulantes	0		TOTAL DE PASIVO	3,086,219	3,591,629
Total de Activos No Circulantes	905,234		HACIENDA PÚBLICA/PATRIMONIO		
TOTAL DEL ACTIVO	1,709,777		Hacienda Pública/Patrimonio Contribuido	736,346	736,346
			Aportaciones	736,346	736,346
			Donaciones de Capital	0	0
			Actualización de la Hacienda Pública / Patrimonio	0	0
			Hacienda Pública/Patrimonio Generado	-2,112,788	-2,527,258
			Resultados del Ejercicio (Ahorro/Desahorro)	12,265	-420,515
			Resultados de Ejercicios Anteriores	-2,125,053	-2,106,743
			Revalúos	0	0
			Reservas	0	0
			Rectificaciones de Resultados de Ejercicios Anteriores	0	0
			Exceso o Insuficiencia en la Actualización de la Hacienda Pública/Patrimonio	0	0
			Resultado por Posición Monetaria	0	0
			Resultado por Tenencia de Activos no Monetarios	0	0
			Total Hacienda Pública/Patrimonio	-1,376,442	-1,790,912
			TOTAL DEL PASIVO Y HACIENDA PÚBLICA/PATRIMONIO	1,709,777	1,800,717





Gobierno Municipal
2015-2018

Municipio de: **EZEQUIEL MONTES, QUERETARO**



Cuenta Pública 2016

Notas a los Estados Financieros Consolidados

Al 31 de Diciembre de 2016

(Pesos)

Ente Público: MUNICIPIO DE EZEQUIEL MONTES, QUERETARO

Notas de Desglose

- I. El Activo está integrado de la siguiente manera:
 - 1. Efectivo y Equivalentes.

Concepto	2016	2015
Municipio de Ezequiel Montes	19,863,218.85	3,875,530.26
ParaMunicipal Dif Municipal	173,985.00	362,453.00
ParaMunicipal Instituto de la Juventud	0.00	0.00
Suma	20,037,203.85	4,237,983.26

Bajo protesta de decir verdad declaramos que los Estados Financieros y sus Notas son razonablemente correctos y responsabilidad del emisor

2. Derechos a recibir Efectivo o Equivalentes.

Concepto	2016	2015
Municipio de Ezequiel Montes	541,104.87	369,893.22
ParaMunicipal Dif Municipal	630,558.00	694,506.00
ParaMunicipal Instituto de la Juventud	0.00	0.00
Suma	1,171,662.87	1,064,399.22

3. Inventarios y Almacenes.

Concepto	2016	2015
Municipio de Ezequiel Montes	0.00	0.00
ParaMunicipal Dif Municipal	0.00	0.00
ParaMunicipal Instituto de la Juventud	0.00	0.00
Suma	0.00	0.00

4. Inversiones Financieras.

Concepto	2016	2015
Municipio de Ezequiel Montes	0.00	0.00
ParaMunicipal Dif Municipal	0.00	0.00
ParaMunicipal Instituto de la Juventud	0.00	0.00
Suma	0.00	0.00

5. Bienes Muebles, Inmuebles e Intangibles.

Concepto	2016	2015
Municipio de Ezequiel Montes	157,564,752.04	81,347,568.08
ParaMunicipal Dif Municipal	905,234.00	744,177.00
ParaMunicipal Instituto de la Juventud	0.00	0.00
Suma	158,469,986.04	82,091,745.08

6. Otros Activos.

Concepto	2016	2015
Municipio de Ezequiel Montes	0.00	0.00
ParaMunicipal Dif Municipal	0.00	0.00
ParaMunicipal Instituto de la Juventud	0.00	0.00
Suma	0.00	0.00

II. Pasivo.

El pasivo se encuentra integrado de la siguiente manera:

Concepto	2016	2015
Municipio de Ezequiel Montes	24,802,905.66	28,603,479.94
ParaMunicipal Dif Municipal	3,086,219.00	3,591,629.00
ParaMunicipal Instituto de la Juventud	0.00	0.00
Suma	27,889,124.66	32,195,108.94

Bajo protesta de decir verdad declaramos que los Estados Financieros y sus Notas son razonablemente correctos y responsabilidad del emisor

III. Notas al Estado de Variación de la Hacienda Pública/Patrimonio.

El patrimonio total presentado se encuentra integrado de la siguiente manera:

Concepto	Hacienda Pública / Patrimonio Contribuido	Hacienda Pública / Patrimonio Generado de Ejercicios Anteriores	Hacienda Pública / Patrimonio Generado del Ejercicio	Ajustes por Cambios de Valor	Total
Municipio de Ezequiel Montes	5.00	25,971,347.20	133,736,674.57	0.00	159,708,026.77
ParaMunicipal Dif Municipal	736,346.00	-2,125,053.00	12,265.00	0.00	-1,376,442.00
ParaMunicipal Instituto de la Juventud	0.00	0.00	0.00	0.00	0.00
Suma	736,351.00	23,846,294.20	133,748,939.57	0.00	158,331,584.77

IV. Notas al Estado de Actividades.

1. Los ingresos se integran de la siguiente manera:

Concepto	2016	2015
Municipio de Ezequiel Montes	224,697,849.00	168,214,262.00
ParaMunicipal Dif Municipal	10,272,976.00	9,555,397.00
ParaMunicipal Instituto de la Juventud	0.00	0.00
Suma	234,970,825.00	177,769,659.00

2. Los gastos se integran de la siguiente manera:

Concepto	2016	2015
Municipio de Ezequiel Montes	170,639,068.00	168,144,690.00
ParaMunicipal Dif Municipal	10,260,711.00	9,975,912.00
ParaMunicipal Instituto de la Juventud	0.00	0.00
Suma	180,899,779.00	178,120,872.00

V. Notas al Estado de Flujo de Efectivo.

1. Flujo de Efectivo de las Actividades de Operación:

Concepto	2016	2015
Municipio de Ezequiel Montes	102,145,512.00	69,572.00
ParaMunicipal Dif Municipal	-11,432.00	-420,515.00
ParaMunicipal Instituto de la Juventud	0.00	0.00
Suma	102,134,080.00	-350,943.00

2. Flujo de Efectivo de las Actividades de Inversión.

Concepto	2016	2015
Municipio de Ezequiel Montes	-81,253,199.00	2,254,305.00
ParaMunicipal Dif Municipal	-177,036.00	1,210,564.00
ParaMunicipal Instituto de la Juventud	0.00	0.00
Suma	-81,430,235.00	3,464,869.00

Bajo protesta de decir verdad declaramos que los Estados Financieros y sus Notas son razonablemente correctos y responsabilidad del emisor

3. Flujo de Efectivo de las Actividades de Financiamiento:

Concepto	2016	2015
Municipio de Ezequiel Montes	-4,904,624.00	-3,135,273.00
ParaMunicipal Dif Municipal	0.00	-503,521.00
ParaMunicipal Instituto de la Juventud	0.00	0.00
Suma	-4,904,624.00	-3,688,794.00

Notas de Memoria

Se encuentran disponibles en las notas de cada ente público que integran.

Notas de Gestión Administrativa

Se encuentran disponibles en las notas de cada ente público que integran.



PROFA LUZ MARIA QUINTANAR FEREGRINO
PRESIDENTA MUNICIPAL



C.Priv. RAFAEL NICOLAS RESENDIZ JIMENEZ
TESORERO MUNICIPAL

Bajo protesta de decir verdad declaramos que los Estados Financieros y sus Notas son razonablemente correctos y responsabilidad del emisor